١٠١ شرقی عجم عشیراتی — یوقمسه بر آهه — بیمن افندینك

Par Bimen Eféndi — Yokmouch bir ahe — Adjém achiran

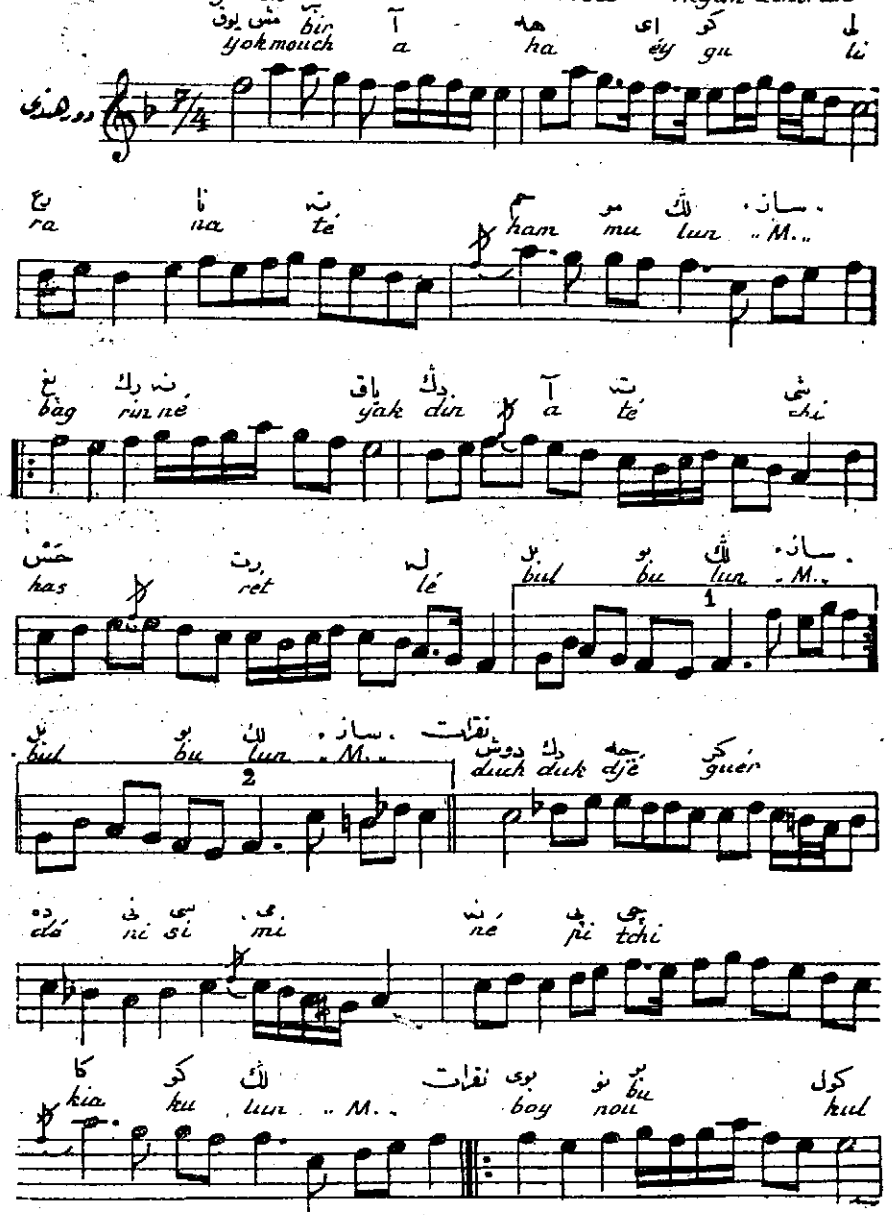

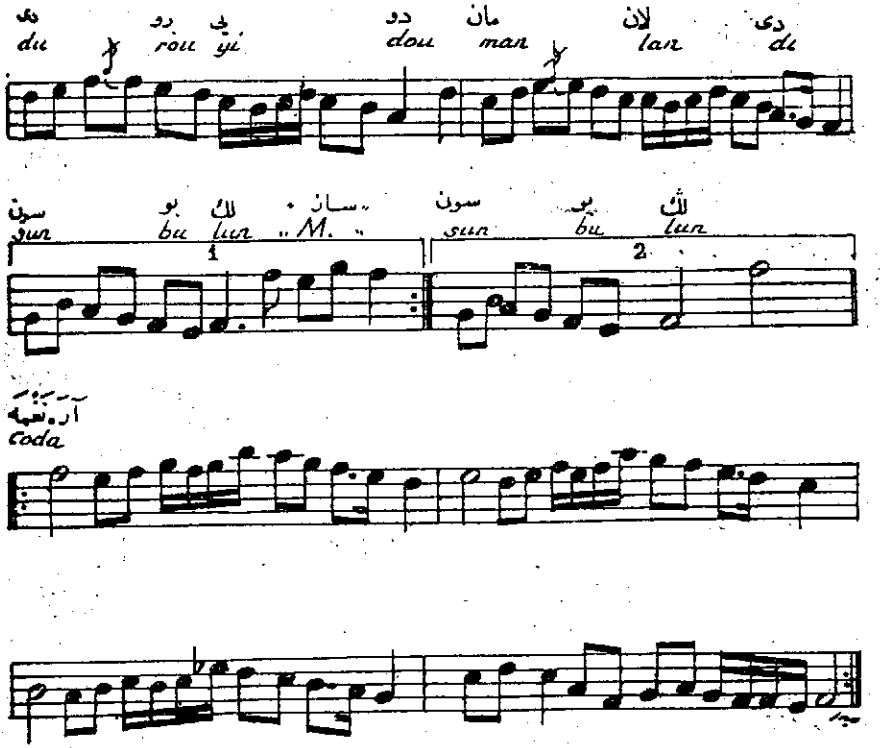

شرقی عجم عشیراتی

«١»

یوقمسه بر آهه ای گل رعنا تحملك
بغیر نه یاقدك آتشه هر تو بلبلك
دوشدکجه دوله سینه یچ کاکلك
بویی بوکولدی رویی دوماندی سنبلك

«٢»

ای پرورده نسیم بطرز اولدیه محملك
ای حیرت زده عقل بشر اولدیه ملك
ای چشم سماویده دونه نور مردمك
اولدور دلمی بو نظره تقافلك