

SERBEST

MÂHUR

BESTE: DR. ABİDİN GERÇEKER

OP: 231 $\text{♩} = 60'$

- O TUZ BEŞ YAŞ -

GÜFTE: CAHİT SİTKİ TARANCI



YAŞ O TUZ BEŞ YOLUN YARI Sİ E DER DAN TEĞİ Bİ ORTA SINDA TIZ ÖN.. RÜN.. DEĞİ KAN LI



ÇAĞI HIZDA KI' CEV.. HER YALVARMAK YAKARMAK NÂFİ LE BU GÜN.... ÖZÜ MÜN YAŞI NA

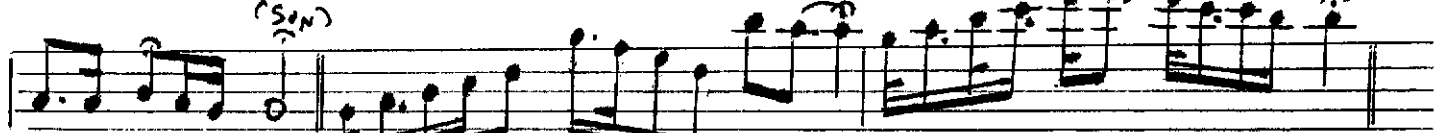

BALMA DAN Gİ DER RA KAK LA BI MA KARMI YAĞDI NE VAR.. BE NİM Mİ AL LA HİM BU ÇİZ Gİ Lİ TÜZ..

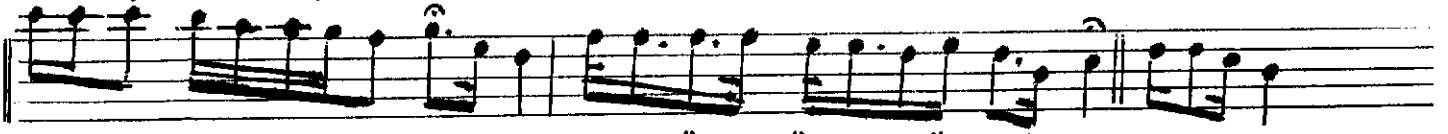

YA BÖZLER ALTIN DA KI' MOR HALKALAR NEDEN BÖYLE DÜŞMAN GÖRÜ NÜRSÜ NÜZ YULAD YI LI



DOST BİZ Bİ BİM AN NA LAR (YANLAR) PSIKATO ZAMA N.. LA MA SIZ DE Ğİ Şİ TOR

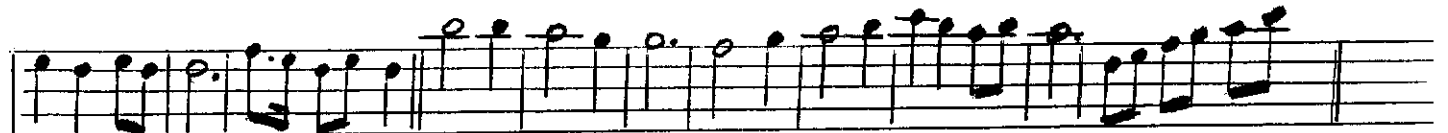

İN... SAN SAZ HAN Gİ RESMİ ME BAKSAM BENDE Ğİ... LİM SAZ



NER DE O GÜN LER..... O SEVK O HEYE CAN... BU GÜ LER YÜZLÜ A DAM

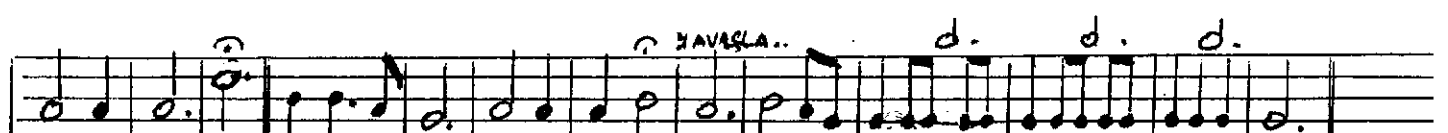

BEN DE Ğİ.. LİM YA LAN DİR KAN GI SIZ OL DU ĞUM YA LAN... (YANLAR) PSIKATO...



HA YAL ME TÂL ŞEH LER DEN İLK AŞKI MİZ SAZ HÂ TI RÂ Sİ Bİ.. LE YA BAN CI GE LİR

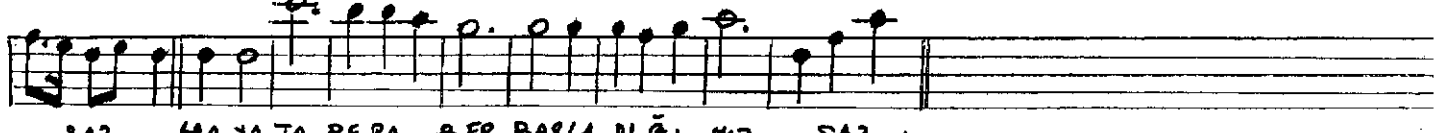

- SAZ HA YA TA BE RA BER BAŞ LA DI Ğİ.. MİZ SAZ -

SERBEST
OP 231

M Â HUR
- OTUZ BEŞ TAŞ - 2 -

BESTE = DR. ABİDİN GERÇEKER
GÜFTE = CAHİT SİTKİ TARANCI

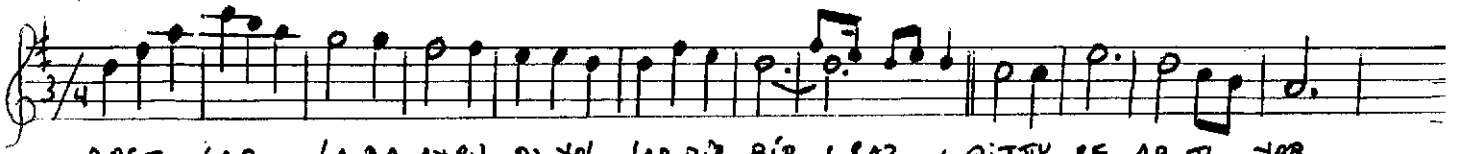

DOST LAR .. LA DA AYRIL DI YOL LAR İR BİR... L SAZ _ GİTTİK ÇE AR TI TOR

AĞIRLAŞARAK...



SAI NIZ LI Ğİ MİZ... L SAZ _ YA KLAR _

PIYANO 9/8 = 94'



GÖKYÜZÜ NÜN BAŞKA REN Ğİ DE VAR MIŞ GEÇ FAR KETTİM TAŞIM SORDU OL DU ĞU NU

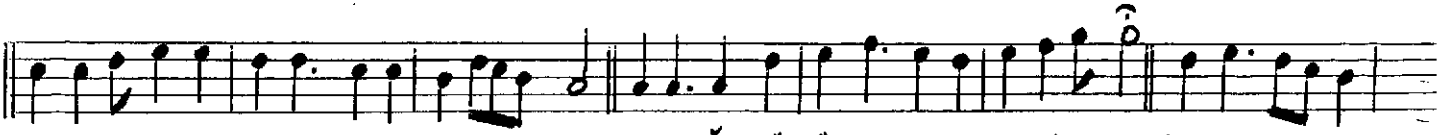

SU İN SA NI BO ĞAR A TEŞ YA KAR MIŞ HER OĞAN ĞU NÜN BİR DEĞER OL DU ĞU NU İNSAN BU YA



ŞA GE LİN CE ANLAR MIŞ _ SAZ _ YA KLAR _

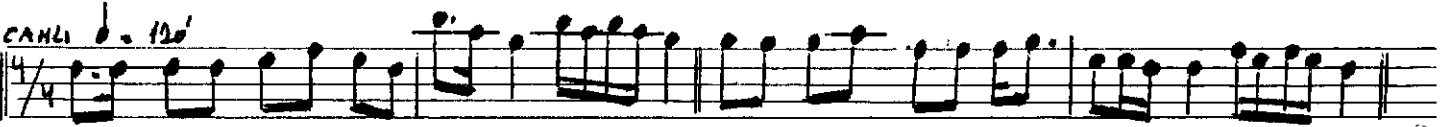

AY VA SA RI MAR KIR MIZI SONBAHAR - SAZ - HER YIL BİR AZ DAHA BENİM SE Dİ ĞİM - SAZ -



NE DÖ NÜPÜSÜ RU TOR HA VA DA KUŞLAR - SAZ - NERDEN ÇIKTI BU CE NÂ ZE Ö LEN KİM - SAZ -



BU KA ŞIN CI BAH ÇE BÖR DÜM TÂ RÜ MAR - SAZ - NEYLER SİN Ö LÜM HER KE SİN BA ŞIN DA - SAZ -



U YU DUN U YAN MA DI ĞIN O LA ÇAR - SAZ - KİM Bİ LİR NER DE NA SİL KA Ş TA ŞIN DA... SAZ -

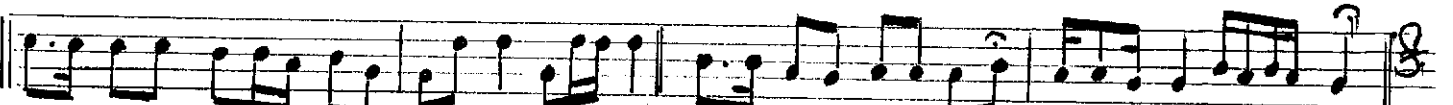

BİR NA MAZ LUK SALTANA TIN O LA ÇAK - SAZ - TAHTI SÂ Lİ O MU SALLÂ TA ŞIN DA - SAZ -

13 - 12 - 1990