Tatyos ek

طاطیوس افندی : محیر

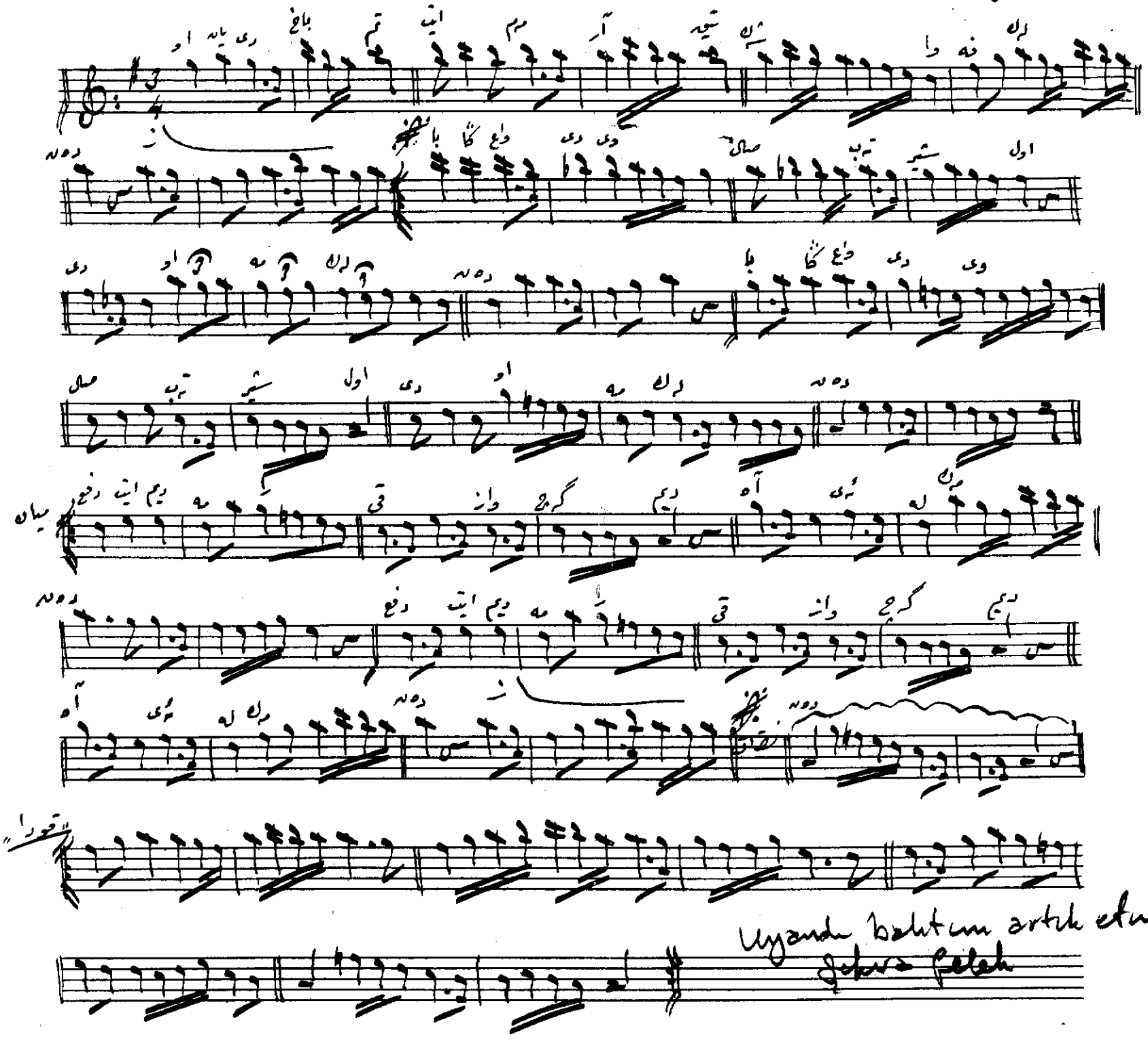

Uyandı bahtım artık etmem
şekva felek

Z.A.

uyandı bahtım etmem artık şekva felekten
hama vâdi visâl tebşir oldu o melekten
def'ettin meraku vazgestim ah ey meliktem

Nekut