SEMAÎ RAST ŞARKI

SÖZ — MÜZİK:
MİMAR AYDIN ŞENGÜL

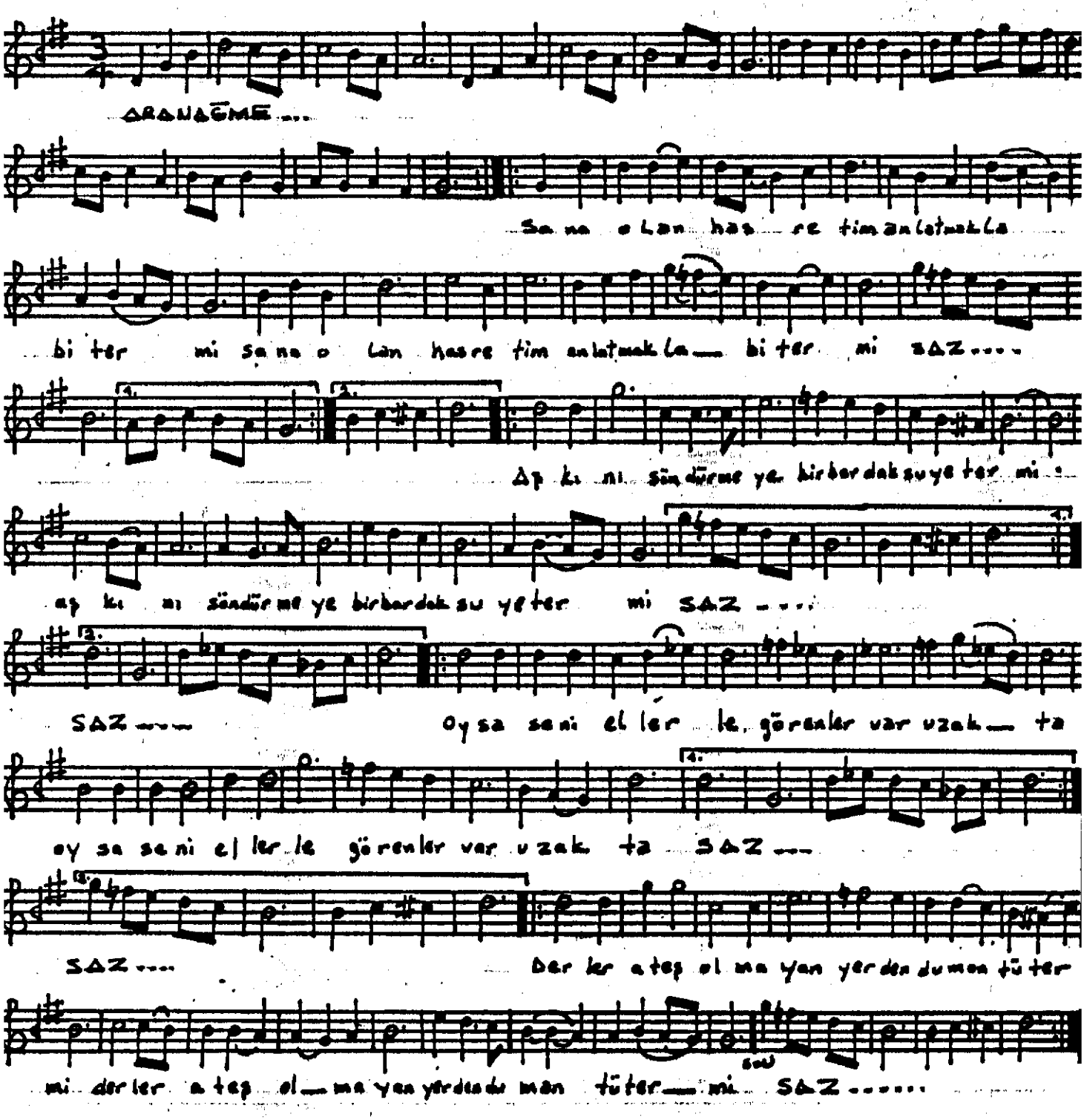

SANA OLAN HASRETİM ANLATMAKLA BİTER Mİ
AŞKINI SÖNDÜRMEYE BİR BARDAK SU YETER Mİ
OYSA SENİ ELLERLE GÖRENLER VAR UZAKTA
DERLER; ATEŞ OLMAYAN YERDEN DUMAN TÜTER Mİ.