HİCAZ ŞARKI

ÖYLE BİR HEVESTİ O GELDİ GEÇTİ GALİBA

Usûlü : SEMAİ

MÜZİK : *Yılmaz KARAKOYUNLU*

SÖZ : *Yılmaz KARAKOYUNLU*

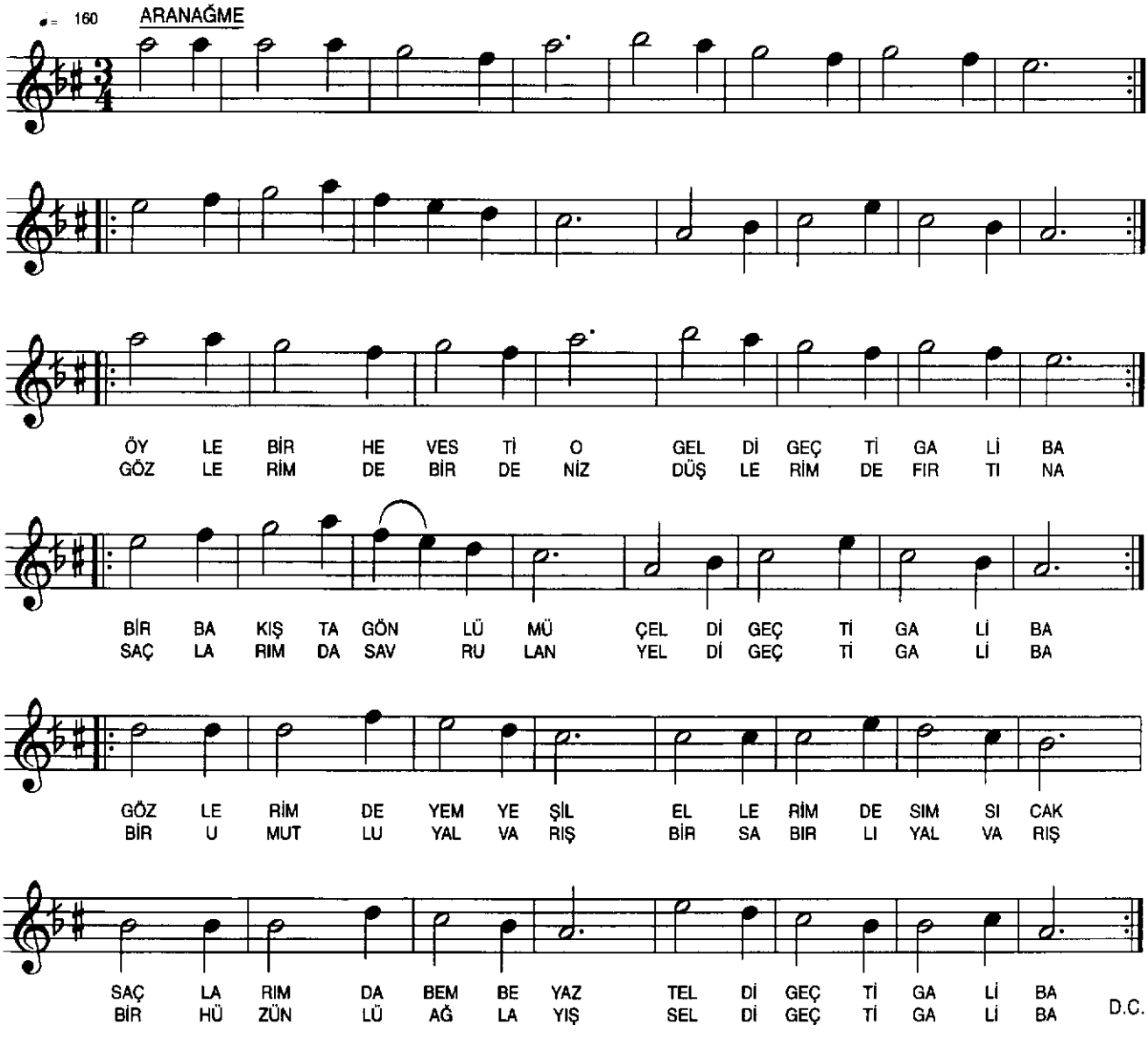

GENÇTÜRK

ÖYLE BİR HEVESTİ O GELDİ GEÇTİ GALİBA
BİR BAKIŞTA GÖNLÜMÜ ÇELDİ GEÇTİ GALİBA
GÖZLERİMDE YEMYEŞİL ELLERİMDE SIMSICAK
SAÇLARIMDA BEMBEYAZ TELDİ GEÇTİ GALİBA

GÖZLERİMDE BİR DENİZ DÜŞLERİMDE FIRTINA
SAÇLARIMDA SAVRULAN YELDİ GEÇTİ GALİBA
BİR UMUTLU YALVARIŞ BİR SABIRLI BEKLEYİŞ
BİR HÜZÜNLÜ AĞLAYIŞ SELDİ GEÇTİ GALİBA