

MÂHUR

İstanbul Türküsü (Saciye Kosal'dan alındı)

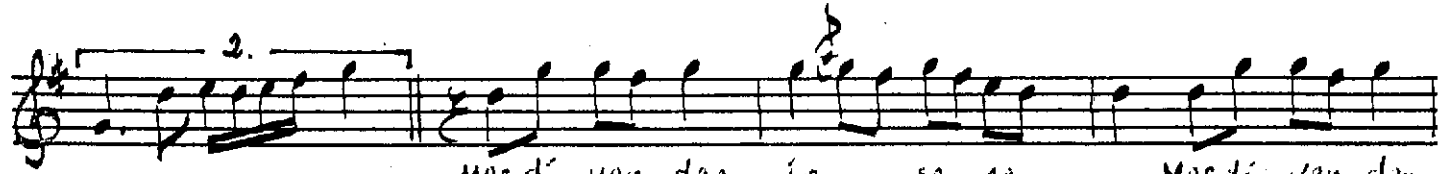

GİRİŞ SAZ



Mer di ven den İn se ne Mer di ven den
ye me ni min bi çi mi ye me ni min
ya ra lan dum e lin den ya ra lan dum



in se ne Ga laş la ren giy se ne Sa at al tu
bi çi mi Ha ra b et tin i çi mi Ne re ler de
e lin den Ne ler çek tün di lin den Ay rıl dum sev

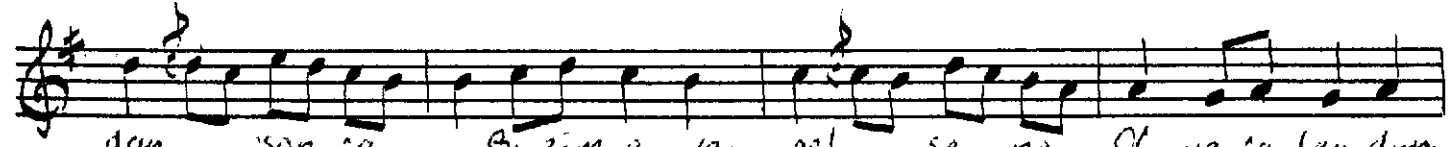

dan son ra Bi zim e ve gel se ne Of ya ra lan dum
ge zi yor Gö n Lü mün gü ver ci ni " " " " "
gi lim den Me ktup gel mez be yim den " " " " "



yâr yâr yâr - saz - Sa at al tu dan son ra
" " " Ne re ler de ge zi yor
" " " Ay rıl dum sev gi lim den

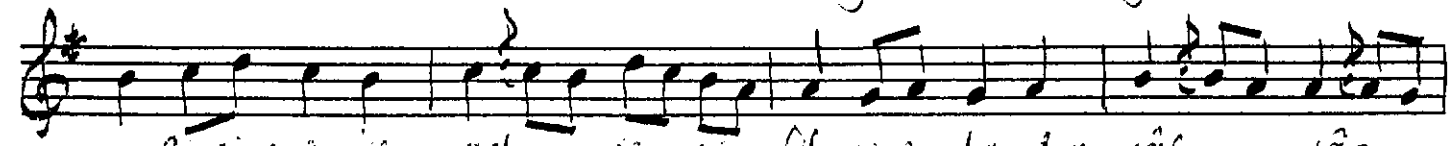

Bi zim e ve gel se ne Of ya ra lan dum yâr yâr
Gön lü mün gü ver ci ni " " " " " "
Me ktup gel mez be yim den " " " " " "

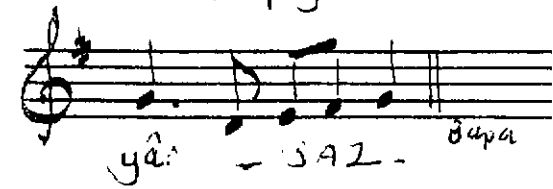

yâr - SAZ - dura
"
"

Annem Saciye Kosal'dan dinleyip öğrendiğim bu şerimli Türküye onun sağlığında yazmadığı ihmal ettiğim için çok üzgünüm. Rüşvanım şâd olsun diye yazdım.

24.10.1999 Tunç Kosal

Not = Birinci kattanın son
iki misralı = Sa at al tu dum sev gi
Bana yaz lat versene =
sektinde idi. Art ni gettilere fırsat
ver memek için = Bi zim e ve gel mez olu rük
deği ş tir di m,, Çk