USULÜ — MAKAMI — BESTEKÂRI

ağırlama — İki de Turnam — Garcığar — A. Yavaşca

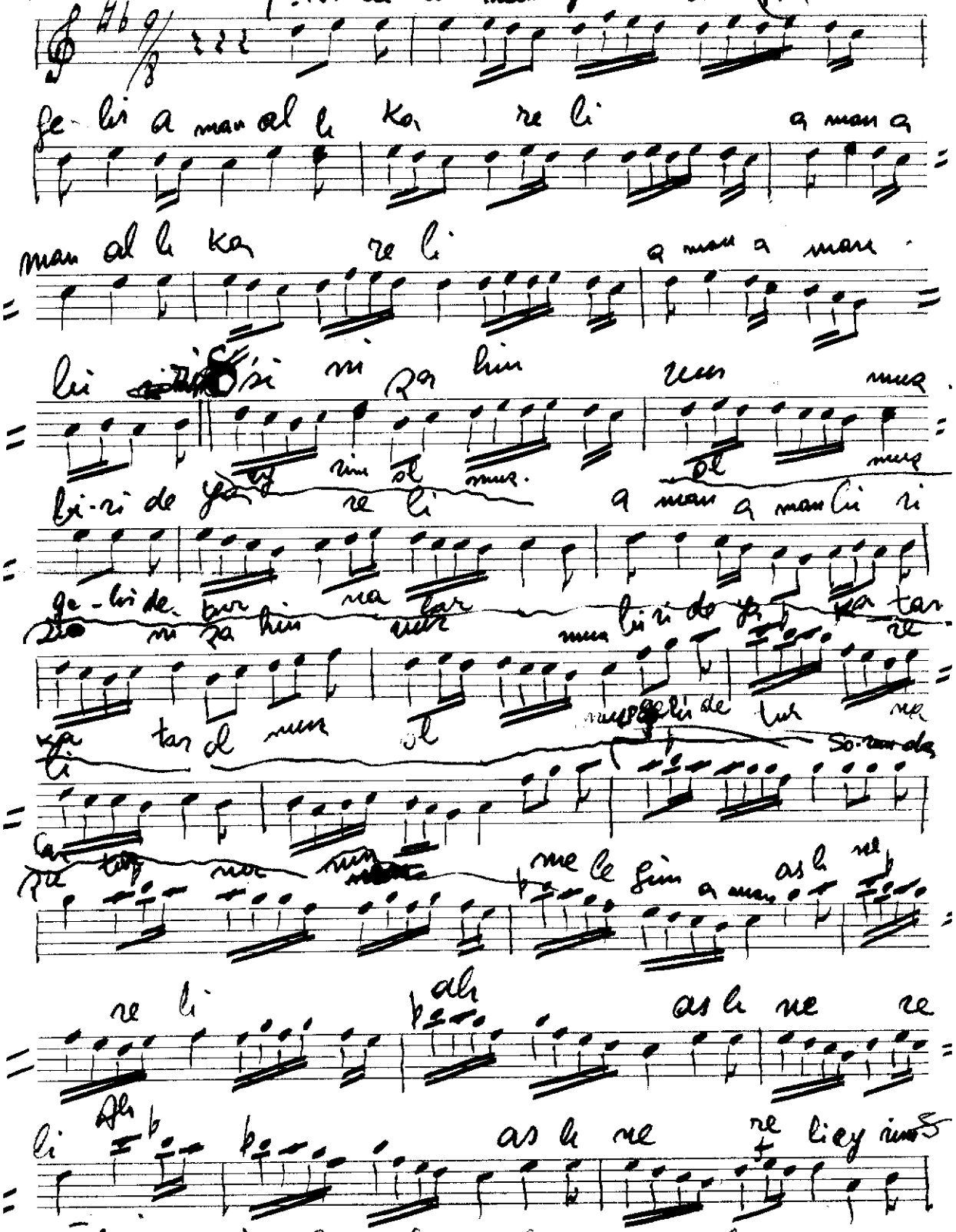

Eğrim eğrim olmuş olmuş gelis de Turnalar.
Aman aman katar katar olmuş olmuş. gelis de turnalar

A. B. T. M. Yardım Sandığı