Hüzzam - Tonbul'um (Abdi Ef.)

طونبولك - هزام - شرقيني - گل گول گوزه‌لم يارەم چاره بولونسون -

Sengin semâî? سنگين سماعي اصول :

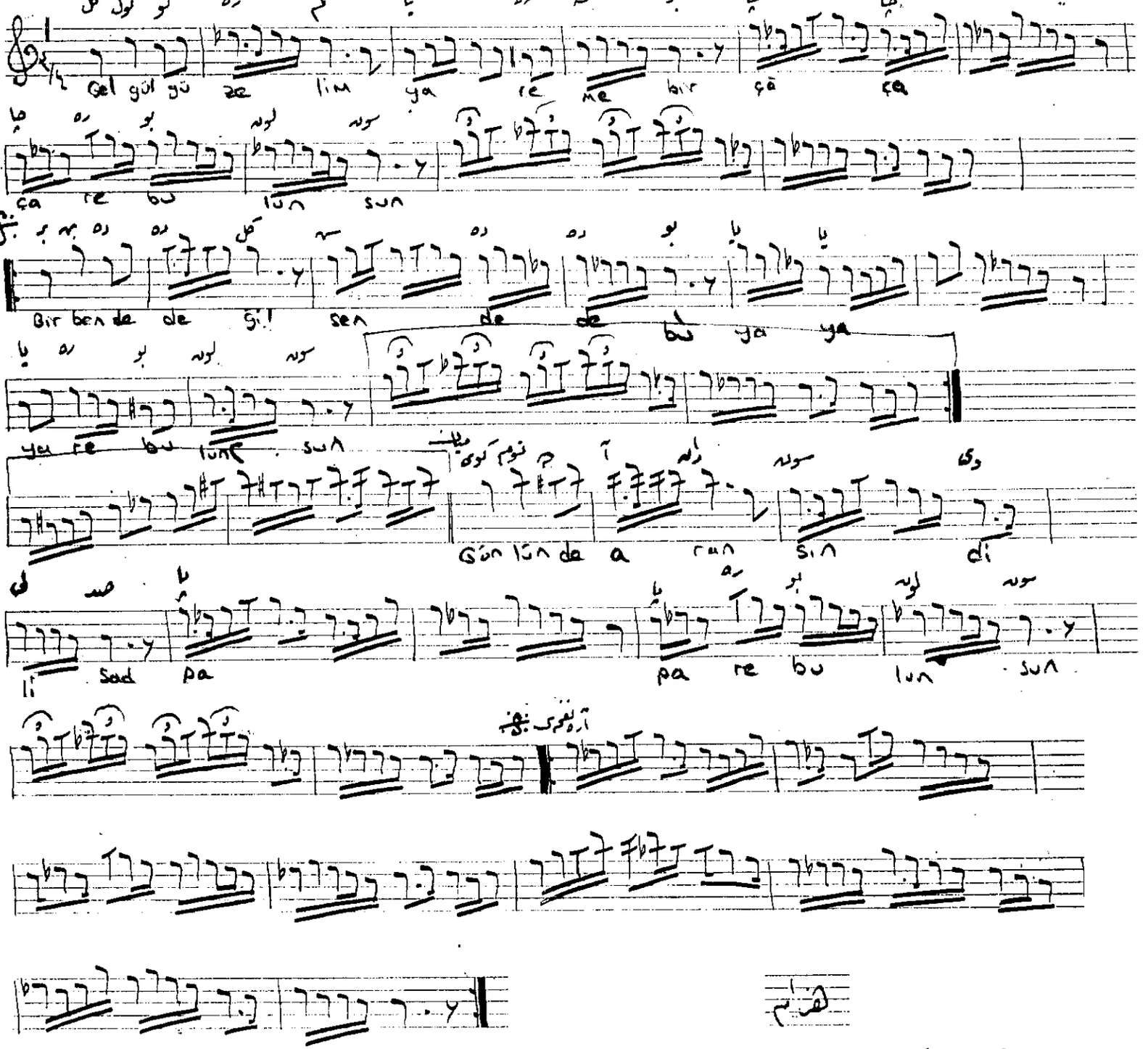

Gel gül güzelim yâreme bir çâre bulunsun
Bir bende değil sende de bu yâre bulunsun
Gönlünde aramsın dil-i sad-pâre bulunsun
Bir bende değil...

هزام

گل گول گوزه‌لم يارەم چاره بولونسون

بر بنده دگل سنده ده بو يارە بولونسون

گونلنده آرانسون دل صد پاره بولونسون

نقرات

بر بنده دگل سنده ده بو يارە بولونسون

گاشانۂ دل سنبل زلفكه طونلسون

گنجينۂ غم نغمۂ شوقكه بوشانسون

آيه‌ده‌كى گورسونى قوشمدى اونلسون

نقرات