

Makam : HÜSEYİNİ-BÜSELİK İLÂHİ - 1

Usul : Hafif

Eyyübî
Beste : ALİ RIZA ŞENGEL

Güfte : FAHRİ SÜNBLİ



EZ ... CA NÜ DİL ... PEY GAM BE

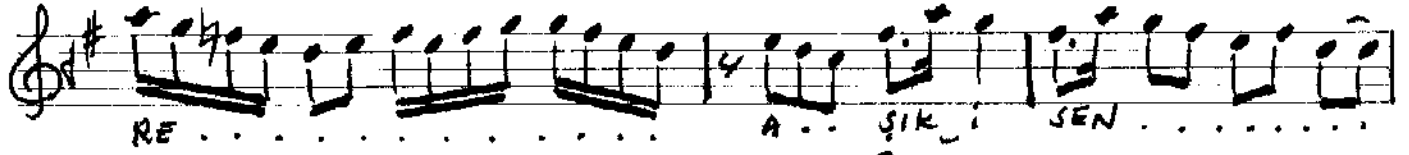

RE ... A ... ŞIK İ SEN ...

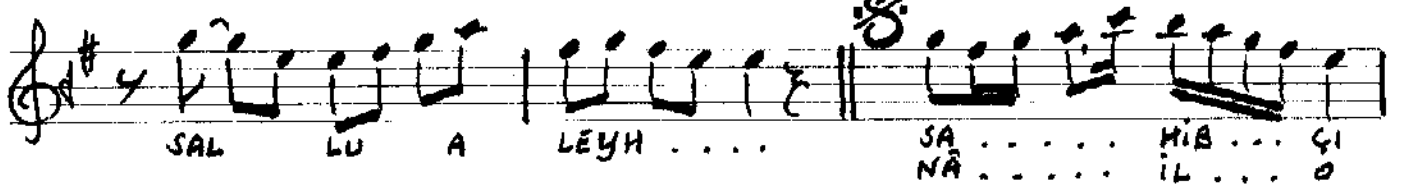

SAL LU A LEYH ... SA NÂ ... HİB ... ÇI



KAR LUR ... RÜ Zİ CE ZÂ ... SUN LÜT FU NA ...



ŞEH ET ME GEL ... SAL LU A ...



LEYH ... SÜN NE Tİ ...



PEY GAM BE RİN ... İC RA İ ...



DER ... İ SEN E GER ...

Hafiz Hüseyin Tolun'un el yazması
bir notadan 28.9.1985

EZ CÂN Ü DİL PEYGAMBERE ÂSİK İSEN SALLU ALEYH
SÂHİB ÇIKAR RÜZİ CEZÂ ŞEH ETME GEL SALLU ALEYH
SÜNNETİNİ PEYGAMBERİN İCRA İDER İSEN EĞER
NÂİL OLURSUN LÜTFUNA PEYGAMBERİN SALLU ALEYH

CÜMLE NEBİLER EFDALİ ÂHİR ZAMAN PEYGAMBERİ
MAZHAR OLUR HAK LÜTFUNA HİÇ SÜBHE YOK SALLU ALEYH
TA'ZİM İLE TERRİM İLE LEYL Ü NEHÂR HEM ŞEVK İLE
EY FAHRİYA HÉR HÂL İLE EZ CÂN Ü DİL SALLU ALEYH