Ey sîne-i cân tir-i nigâha hedef oldun

Usul:Hafif

Beste : Nâyî Şeyh Ali Rıza Efendi

بسته اصولی خفیف ای سینهٔ جان تیر نگاهه هدف اولدك

نایی شیخ علی رضا افندی مرحومك

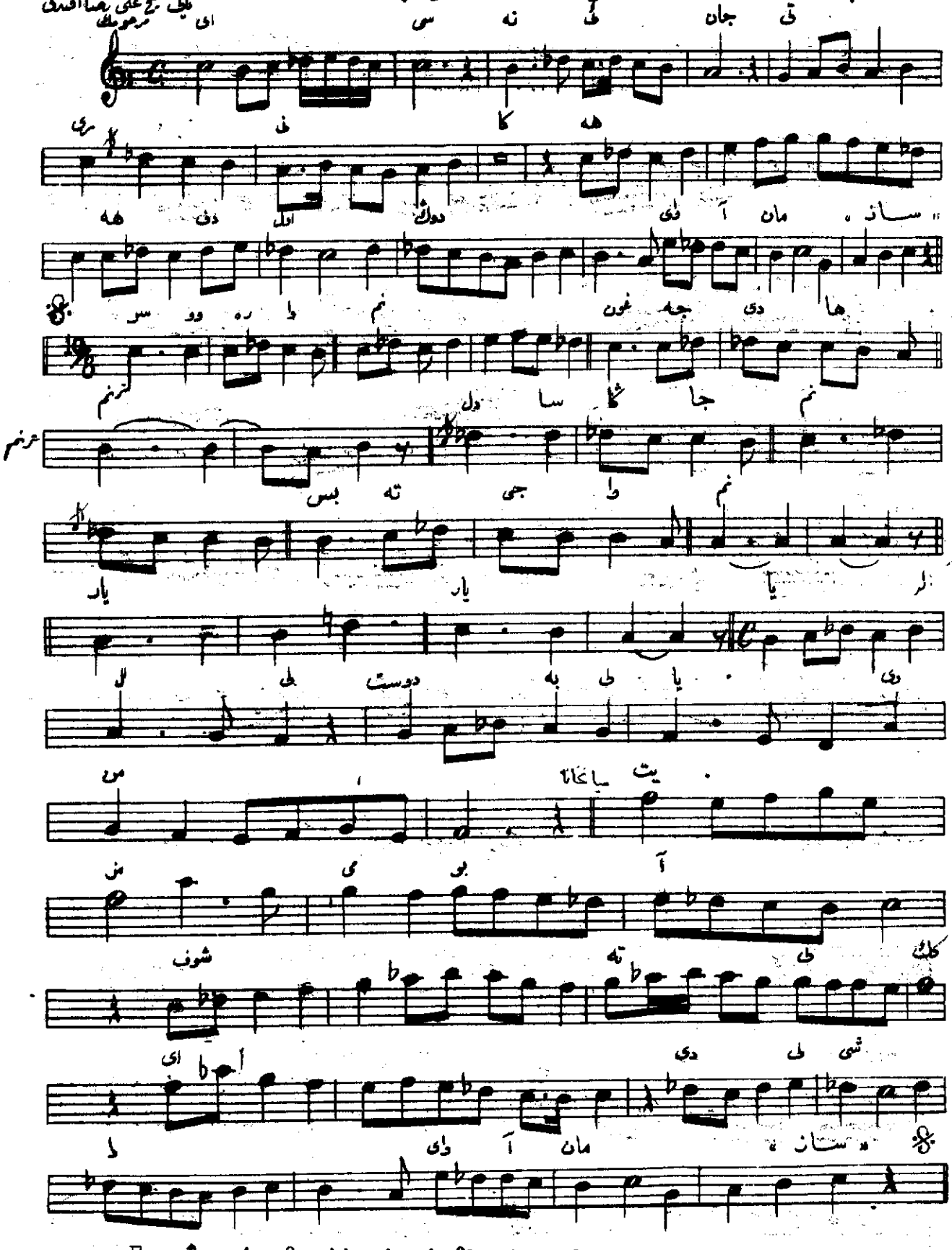

Ey sîne-i cân tir-i nigâha hedef oldun
Ol güher-i bî-gâneye gûya sedef oldun
Yetmez mi bu âşüfteliğin ey dil-i şeydâ
Sevdây-ı perî-veşler ile hemdâr oldun
Terennüm:
Serv-i revânım,gonca dihânım,dil sana cânım,beste ci