

Sofyan:

ACEM - AŞIRAN

BESTE:GÜFTE:

CERRAHI-BENİM ÖZÜM

Derviş:ASLAN.



Cerra hi beni mü... sü... mü... ka be ye dö nük, yü zü... mü  
 Kulol sam kapu su na... yüz sür sem rav sa şa na...  
 Doyul maz cemâli ne... E ril me ke ma li ne...  
 Cerra hi dervîşi ye... hem AŞ KI MU HİB Bİ ye...



Tevhid dir da im sö züm... MU HAM MED... i ki.. gö züm  
 Birca nım var feda... dir... gö nül ler... sul ta.. nı na  
 Selâ tû se lâm ver dim... hemehli ne .... A..... li ne  
 NU RED DİN ben de si yem... MU HAM MED... üm me ti yem

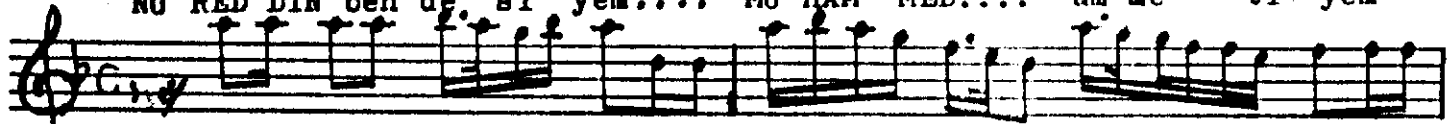

LA İ LAHE İL LÂL LAH ALLAH NU..R MU HAMMED SAL.LA...L LAH ALLAH



BAKI AL LAH İL LÂL LA...H LA İ LA HE İL..LA....L LAH...

15-5-1987

--1--

Cerrahi benim özüm  
 Kâbeye dönük yüzüm  
 Tevhiddir daim sözüm  
 MUHAMMED iki gözüm

--2--

Kul olsam kapusuna  
 Yüz sürsem ravzasına  
 Bir cânım var fedâdır  
 Gönüller sultanına

--3--

Doyulmaz cemaline  
 Erilmez kemâline  
 Selâtu selâm verdim  
 Hem Ehline Aline

--4--

Cerrahi dervîşiyem  
 Hem AŞKI MUHİBBİYEM  
 NUREDDİN bendesiyem  
 MUHAMMED ümmetiyem

NEKARAT- LA İLAHE İLLÂLLAH NUR MUHAMMED SALİLLAH  
 BAKI ALLAH İLLÂLLAH LA İLAHE İLLÂLLAH

Efendimin ismine bestelediğim  
 ilk ilâhimdir

A. HEPGÜR

\*\*\*\*\*  
 \*-TÜRKAN-HEPGÜR - \*  
 \*\*\*\*\*