



HÜSEYNÎ İLÂHÎ

CEBRÂİLİM SELÂM EYLE

Güfte : Yunus Emre

Beste : ?

Usûl : Sofyan

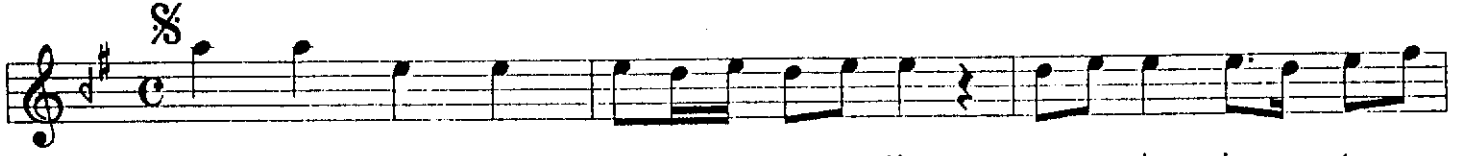

Ceb - rā - i - lim se - lām ey - le dos - tu -
Der - viş Yu - nus se ve - riz Mu - ham - me -

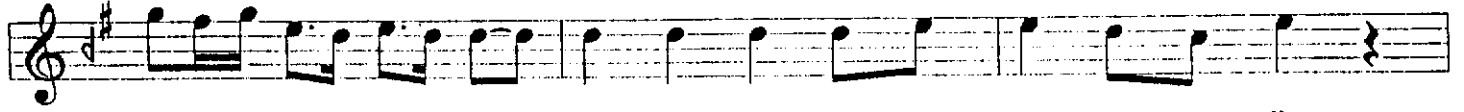

ma di yā hay Be - nim Mu - ham - me - dīm
di yā hay Her an - dık - ça ve - re -



nur - dan Ah - me - dīm yā hay Al - lah Al - lah
lim sa - lâ - vā - tı yā hay Al - lah Al - lah



yā yā Al - lah hay Al - lah Al - lah yā yā Al - lah hay
yā yā Al - lah hay Al - lah Al - lah yā yā Al - lah hay



Söy - le gel - sin çık - sin ar - şın üs - tū -
Ka - dır Mev - lām o na mah - bū - bum de -

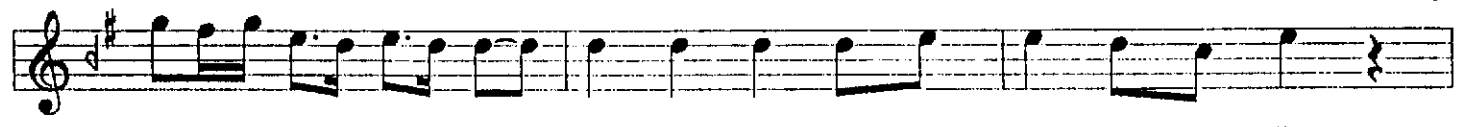

ne di yā hay Be - nim Mu - ham - me - dīm
di yā hay Be - nim Mu - ham - me - dīm



nur - dan Ah - me - dīm yā hay Al - lah Al - lah
nur - dan Ah - me - dīm yā hay Al - lah Al - lah

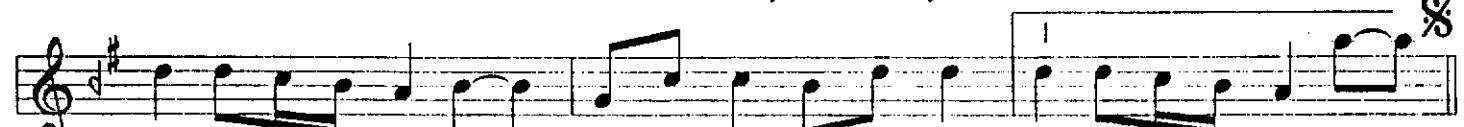

yā yā Al - lah hay Al - lah Al - lah yā yā Al - lah hay
yā yā Al - lah hay Al - lah Al - lah yā yā Al - lah hay



Karar Dolabı
yā yā Al - lah

TÜRK TASAVVUF MÛSİKÎSİ VAKFI