

Sofyan

Beste: NEVÂ İLÂHÎ Güfte: İBRAHİM HAKKI-ERURUMİ

-28-



CAN EL LE RİN DEN GEL Mİ SEM
DÜN YA YA GEL DİM GİT ME YE

FÂ Nİ ME RÂ Nİ N'ey LE REM
İLM İ LE HİL ME YET ME YE



OL MÜ KE MEY
APK İ LE ÂN

LİM SAL Mİ SAM
SEY RET ME YE

BEN BU Lİ HA
BEN İN Ü Â

Nİ N'ey LE REM
Nİ N'ey LE REM

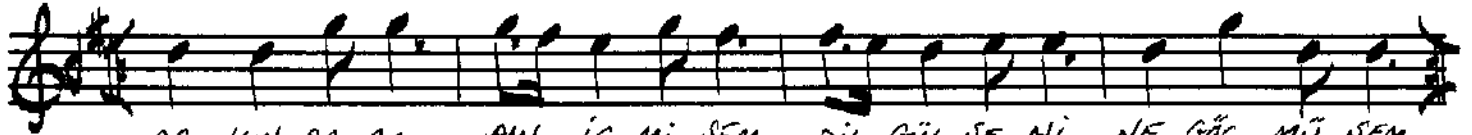

AŞ KİN SA RA
DİL DEN Dİ LE

BİN İÇ Mİ SEM
BİN TER CE MÂN

DİL GÜL SE Nİ
VAR KEN NE SÖY

NE GÜÇ MÜ SEM
LER BU Lİ SAN



BEN VAR Lİ GİM
ÇÜN CÂN Ü DİL

DAN GEÇ Mİ SEM
DİR HEM ZE BÂN

NAM Ü Nİ SA
NUTK Ü BE YÂ

Nİ N'ey LE REM
Nİ N'ey LE REM

SON KITA

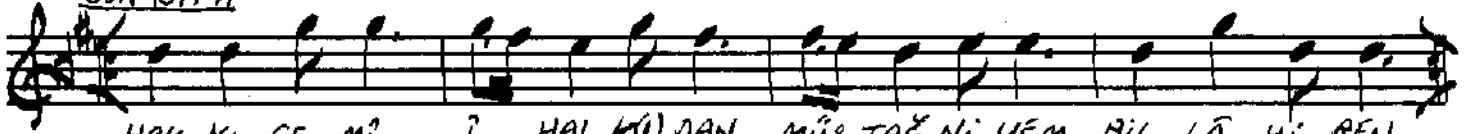

HAK KI CE Mİ

İ HAL K(İ) DAN

MÜŞ TAĞ Nİ YEM BİL LÂ Hİ BEN

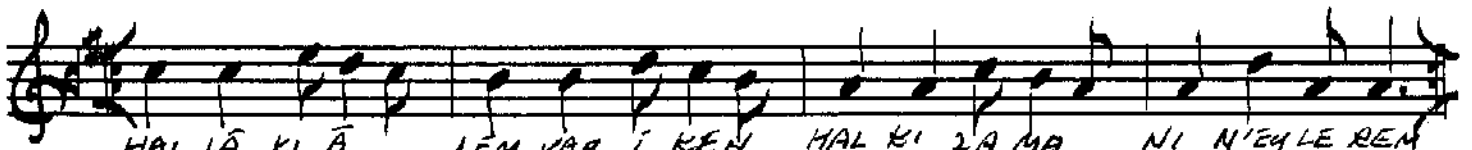

HAL LÂ KI Â

LEM VAR İ KEN

HAL KI ZA MA

Nİ N'ey LE REM

Güfte 15 kit'a... tamamı "Gestli gönüleriye"
İbrahim Hakki Şak 163 da.
2-10-1990

Emaylı Kod