

Şîvenümâ Beste

Çün tâze ruhun bezm-i çemende güle düşdü

Usûl: Fer'

Zemîn

Güfte: Vizeli Behiştî [?-1571/2]

Beste: Mustafa Eren Güzel

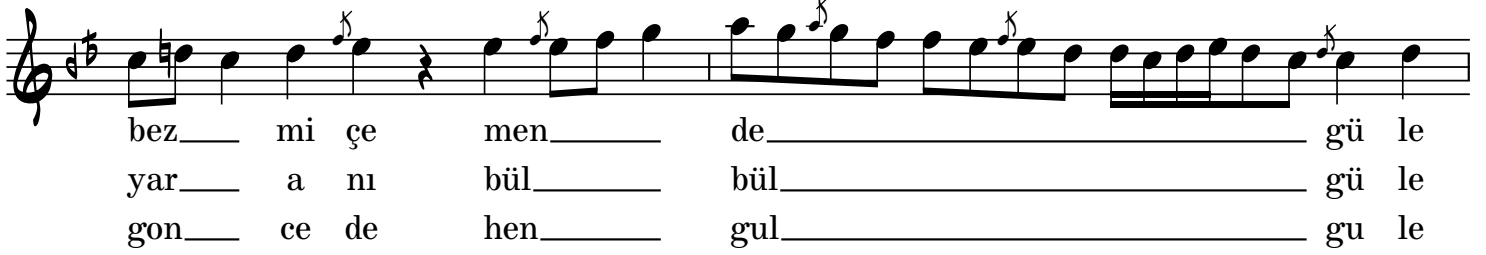
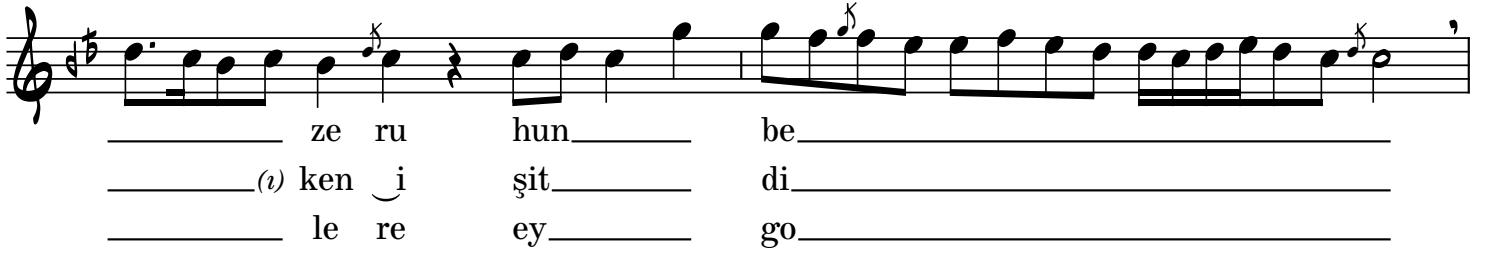
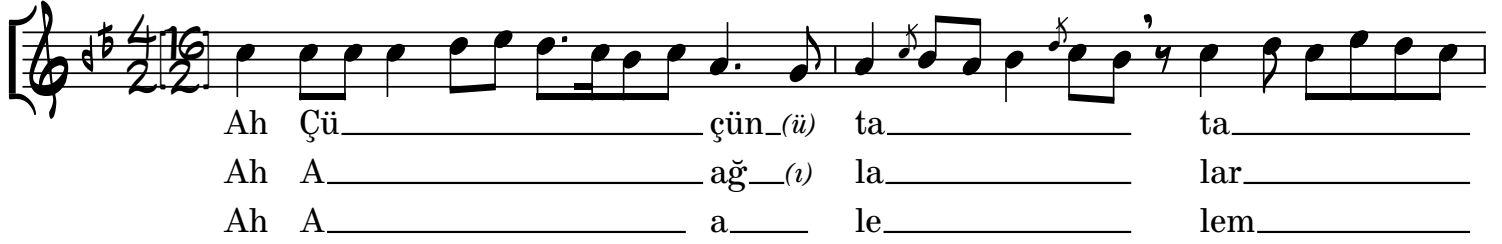

Terennüm

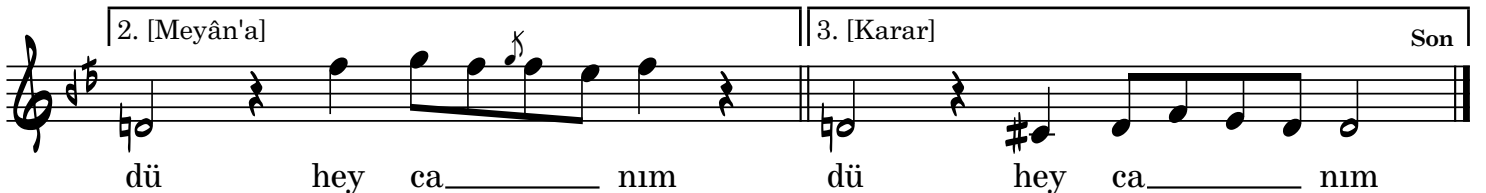

Son

Meyân

Hü_____hüs_(ü) nü_____nün_____

_____ (ü) gü lü_____ ne_____ ta_____

ta lib_o lal_____ (i) dan_____ di li

uş_____ şak_____ a man_ a man_ lel_____

Terennüm

li te re lel_____ li_____ ye le li ye le_____ le le_____ li

vay_____ di_____ li_____uş_____ şak hey ca_____nım

*mustafa
eren
güzel* *Zemîn'e*

Çün tâze ruhun bezm-i çemende güle düşdü
Ağlarken_ışitdî anı bülbül güle düşdü

Hüsnün gülüne tâlib_olaldan dil-i uşşāk
Âlemlere ey gonce-dehen gulgule düşdü

[mef'ûlü / mefâîlü / mefâîlü / feûlün]