

Nihâvend İlâhi

Güfte : Yeniköylü Hâdi Bey
Beste : S.Seyfullah Nizamoğlu

Usûl : Düyek



BU AŞK BİR BAH Rİ UM MAN DIR BU AŞK BİR BAH
SEY FUL LAH SÖ ZÜN DE MEST DİR SEY FUL LAH SÖ



Rİ UM MAN DIR BU NA HAD DÜ KE NAR OL MAZ
ZÜN DE MEST DİR ŞEY HİN DEN AL DI Ğİ DEST DİR

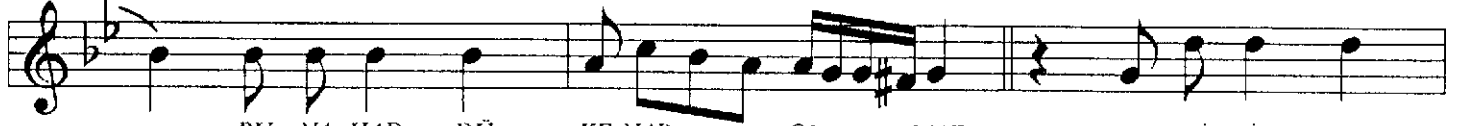

BU NA HAD DÜ KE NAR OL MAZ DE Lİ LİM SIR
ŞEY HİN DEN AL DI Ğİ DEST DİR Dİ VÂ NE RÂ

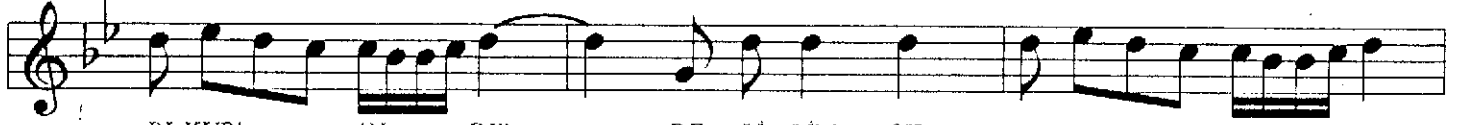

Rİ KUR' AN DIR DE Lİ LİM SIR Rİ KUR' AN DIR
KA LEM NIST DİR Dİ VÂ NE RÂ KA LEM NIST DİR



BU NU Bİ LEN DE ÂR OL MAZ BU NU Bİ LEN
NE SÖY LE SE KI NÂR OL MAZ NE SÖY LE SE



DE ÂR OL MAZ SA LÂ TUL LAH SE LÂ MUL LAH
KI NÂR OL MAZ SA LÂ TUL LAH SE LÂ MUL LAH



A LEY KE YÂ RE SÛL AL LAH A LEY KE YÂ HA BİB AL LAH
A LEY KE YÂ RE SÛL AL LAH A LEY KE YÂ HA BİB AL LAH

