Hicâz Şarkı

"Yeminimiz Var"

Usûlü : Semâî

Güfte :Fevzi Şahingöz
Beste:Murat Demirhan

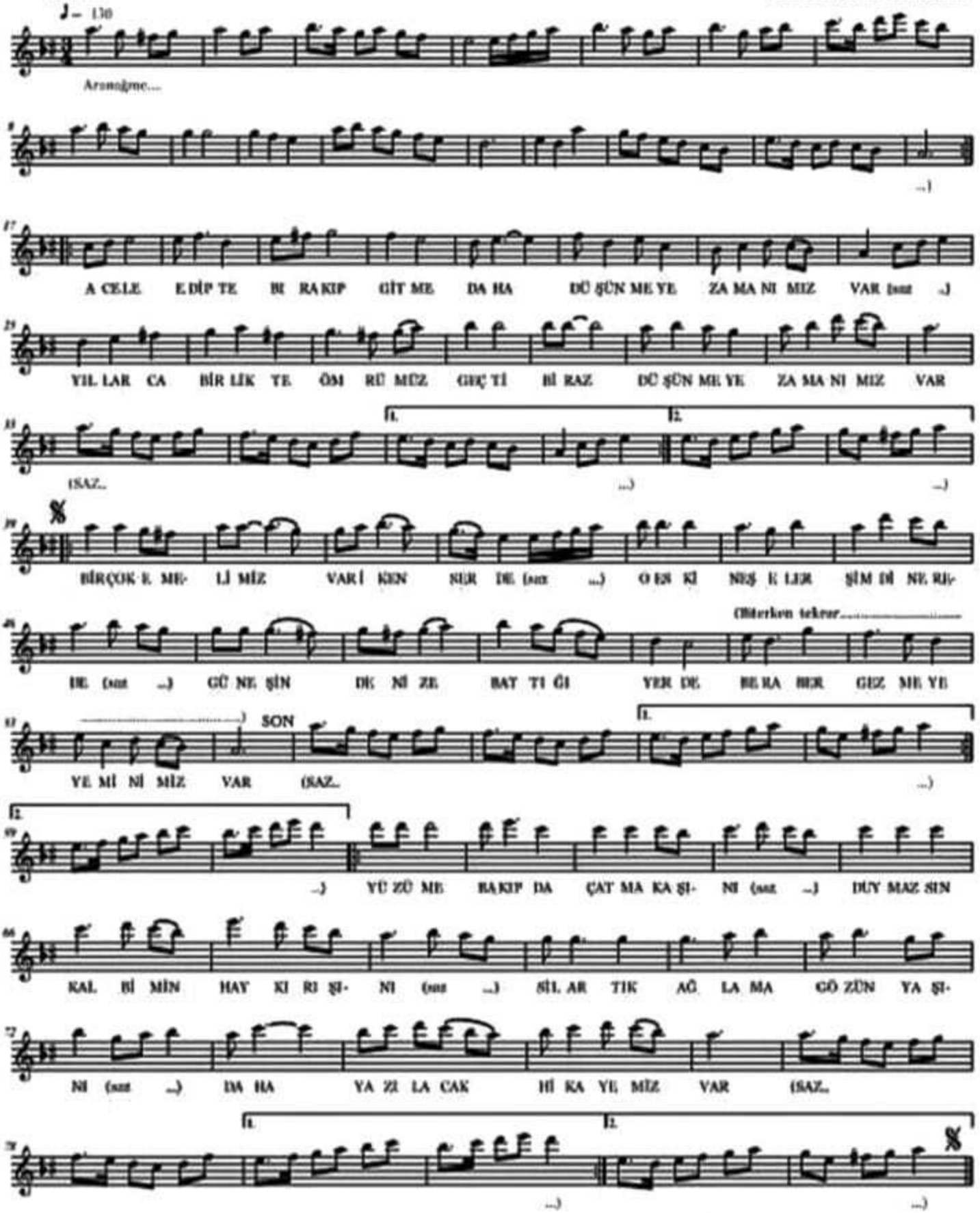

Acele edip de bırakıp gitme
Daha düşünmeye zamanımız var
Yıllarca birlikte ömrümüz geçti
Biraz düşünmeye zamanımız var

Bir çok emelimiz, var iken serde
O eski neş'eler şimdi nerede
Güneşin denize battığı yerde
Beraber gezmeye yeminimiz var

Yüzüme bakıp da çatma kaşını
Duymazsın kalbimin haykırışını
Sil artık ağlama gözün yaşını
Daha yazılacak hikâyemiz var