HİCAZKÂR TÜRKÜ

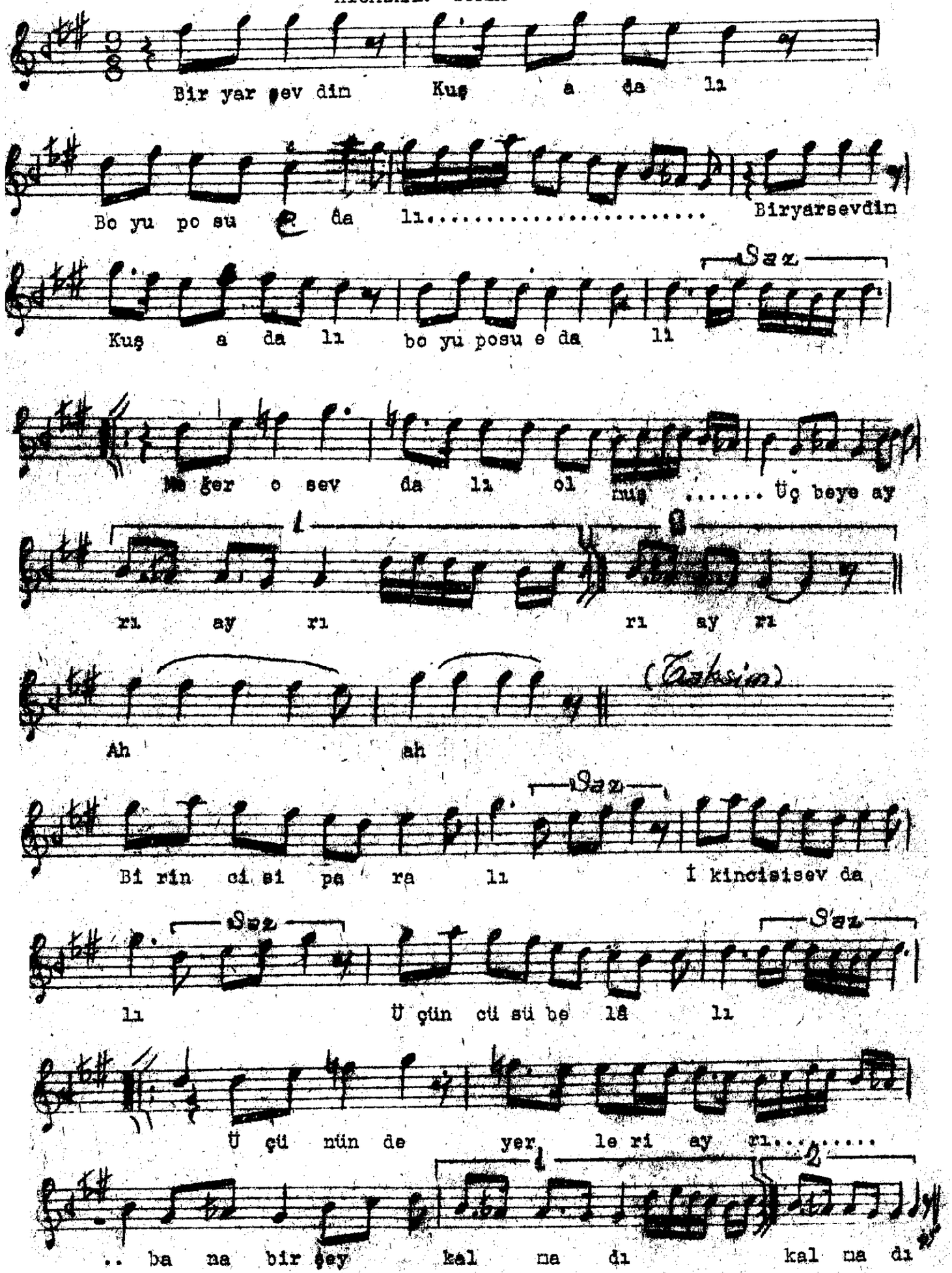

Bir yar sevdin Kuş adalı
boyu posu edâlı
Meğer o sevdalı olmuş üç
beye ayrı ayrı

Birincisi paralı, ikincisi sevdalı
Üçüncüsü belâlı
Üçünün de yerleri ayrı bana
bir şey kalmadı.