Hicaz

Kim demiş âlem-i hicrânda nâle-yâb cangâh bilir (?)

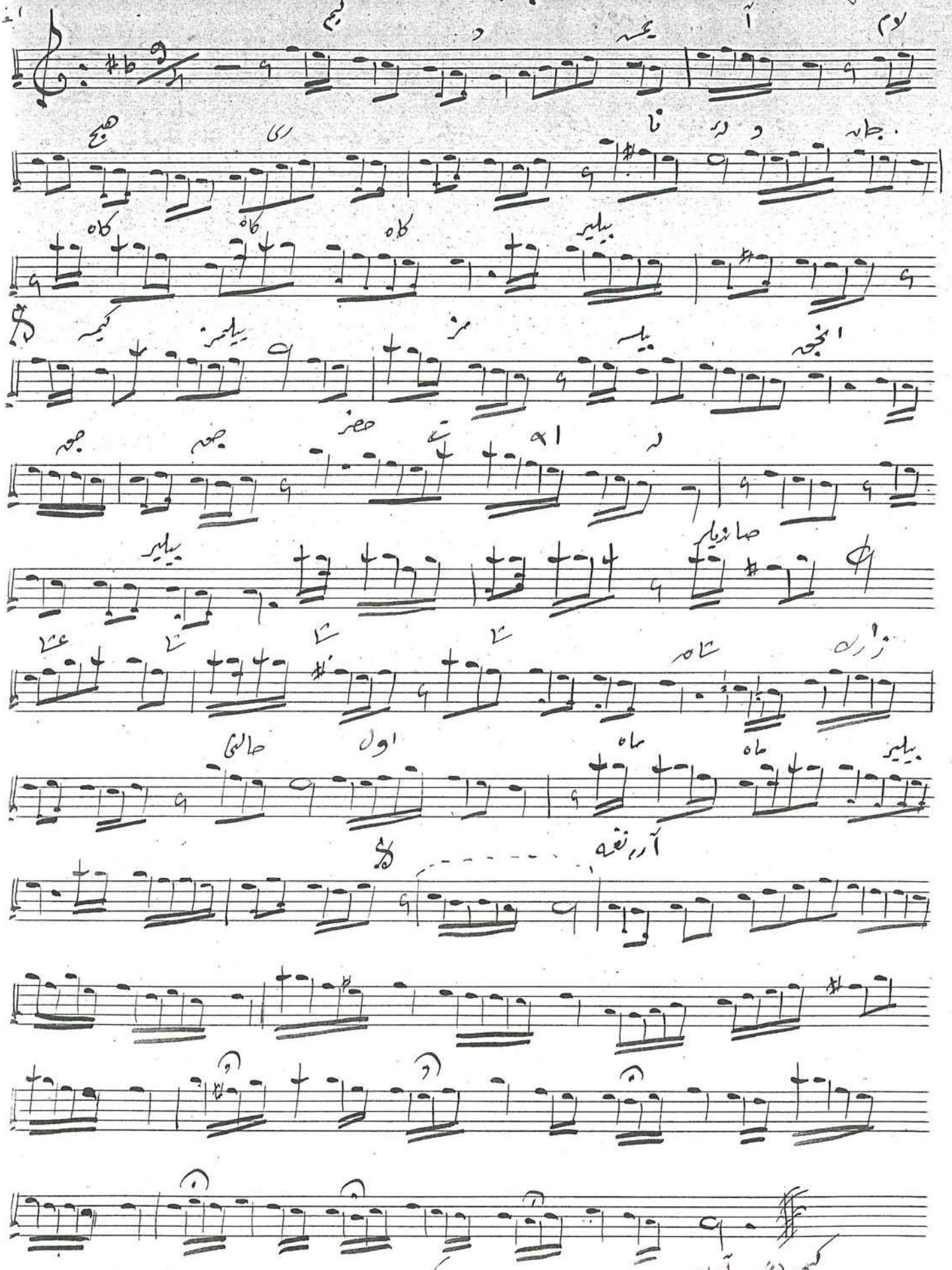

Kimem dişe Aylam Necdi nâle o cânkâh bilir ve kimse bilmez bilse inceden hasretler yâr ıstırâb zârlı hâlinin evvel mâh bilir