

# Sabâ İlâhi

"Bir ismi Mustafa, bir ismi Ahmed"

Usûlû : Sofyan

Güfte : Derviş MÛSÂ

Beste : Danyal MANTI

Sûre: 2' 10"

(♩ = 112)

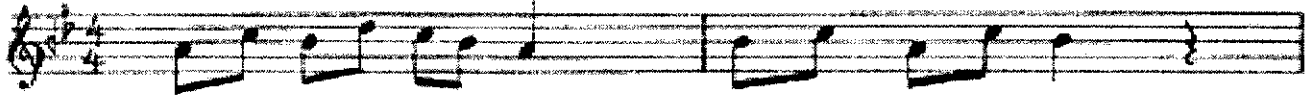

- |                            |                  |
|----------------------------|------------------|
| 1. Bir is mi Mus ta .. fa  | bir is mi Ah med |
| 2. Nû ru o nun kal bi ni   | pür .. nûr e der |
| 3. Der viş Mû sâ hâ .. lis | ey le niy ye tin |

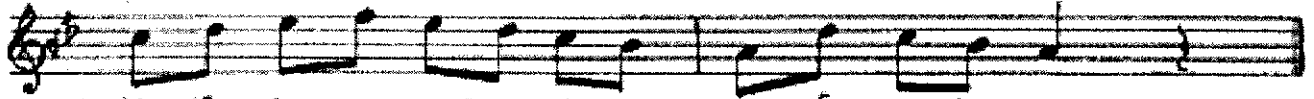

- |                          |                  |
|--------------------------|------------------|
| 1. Al lâ hüm me sal li   | a lâ Mu ham med  |
| 2. Zi kir gö nül mül kü  | nû mâ mûr e der  |
| 3. Em ri ne im ti .. sal | ey le haz re tin |



- |                              |                       |
|------------------------------|-----------------------|
| 1. Rû .. zi mah şer .. de .. | bi ze ey le me .. ded |
| 2. Çok sa lâ vat ve re ni .. | mes rûr e der ..      |
| 3. İş te bu dur doğ .. ru    | yo lu cen ne tin ..   |

(BAŞ'A)

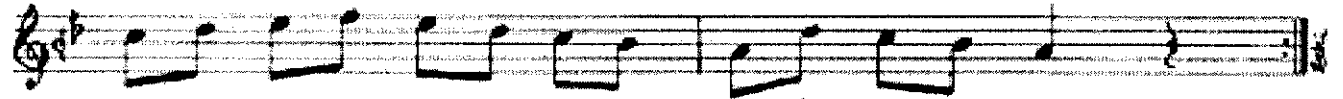

- |                        |                 |
|------------------------|-----------------|
| 1. Al lâ hüm me sal li | a lâ Mu ham med |
| 2. " " " " " "         | " " " " "       |
| 3. " " " " " "         | " " " " "       |

Bir ismi Mustafa bir ismi Ahmed Allahümme salli alâ Muhammed  
Rûz-i mahşerde bize eyle meded Allahümme salli alâ Muhammed

Nûru onun kalbini pür nûr eder Zikir gönül mülkünü mâmûr eder  
Çok salâvât vereni mesrûr eder Allahümme salli alâ Muhammed

Derviş Mûsâ halis eyle niyyetin Emrine imtisal eyle hazretin  
İşte budur doğru yolu cennetin Allahümme salli alâ Muhammed