

NİHAVEND ŞARKI

Usûlü : SEMAİ

(Kızde yanan nar gibisin)

Müzik : EROL GÜNGÖR

Söz : CANGÜL BÜKE

(♩ = 144)

G Ö N Ü L

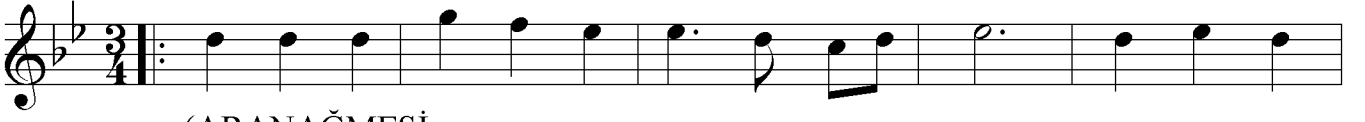

(ARANAĞMESİ



Köz de ya nan nar gi bi sin Ka fe si ne



dar gi bi sin On be şin de— yar gi bi sin



Du rul ar tık et me gö nül et me gö nül

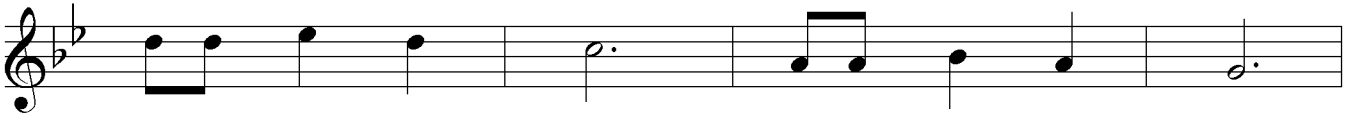

(ARA SAZI

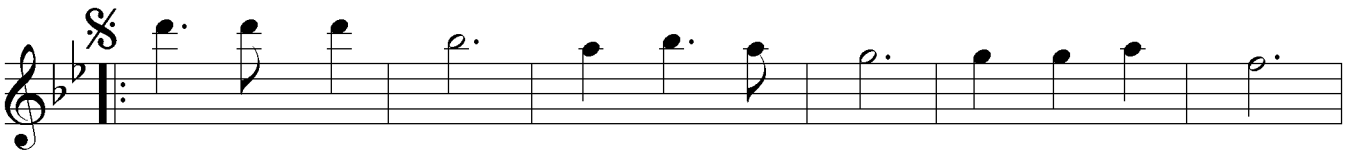

Kim se bil mez bu der di ni Ba na ne ler



et ti ği ni Bil be de nin— kıy me ti ni



Du rul ar tık et me gö nül et me gö nül

(Son)
D.C.

./...

NİHAVEND ŞARKI

(2. Sahife)

EROL GÜNGÖR

Ba har ge lir sen co şar sın Rüz gâr lar la
eş ko şar sın Göğ se sığ maz— sen ko par sın
Du rul ar tık et me gö nül et me gö nül
(ARA SAZI)
E.B.

G Ö N Ü L

①

Közde yanan nar gibisin
Kafesine dar gibisin
On beşinde yar gibisin
Durul artık, etme gönül.

(Nakarat)

Kimse bilmez bu derdini
Bana neler ettiğini
Bil bedenin kıymetini
Durul artık, etme gönül.

②

Bahar gelir sen coşarsın
Rüzgârlarla eş koşarsın
Göğse sığmaz, sen koparsın
Durul artık, etme gönül.

(Cangül BÜKE)