Sâkî yine bir sagar ile hâde-fesandır ٥ ٣

Dilfûrûz Nakıs Y. Sonâî İsmâil Hakk Bey

53

دلفروز نقش بوروك سماعی ساقی بنه بر ساغر ایله باده فشاندر
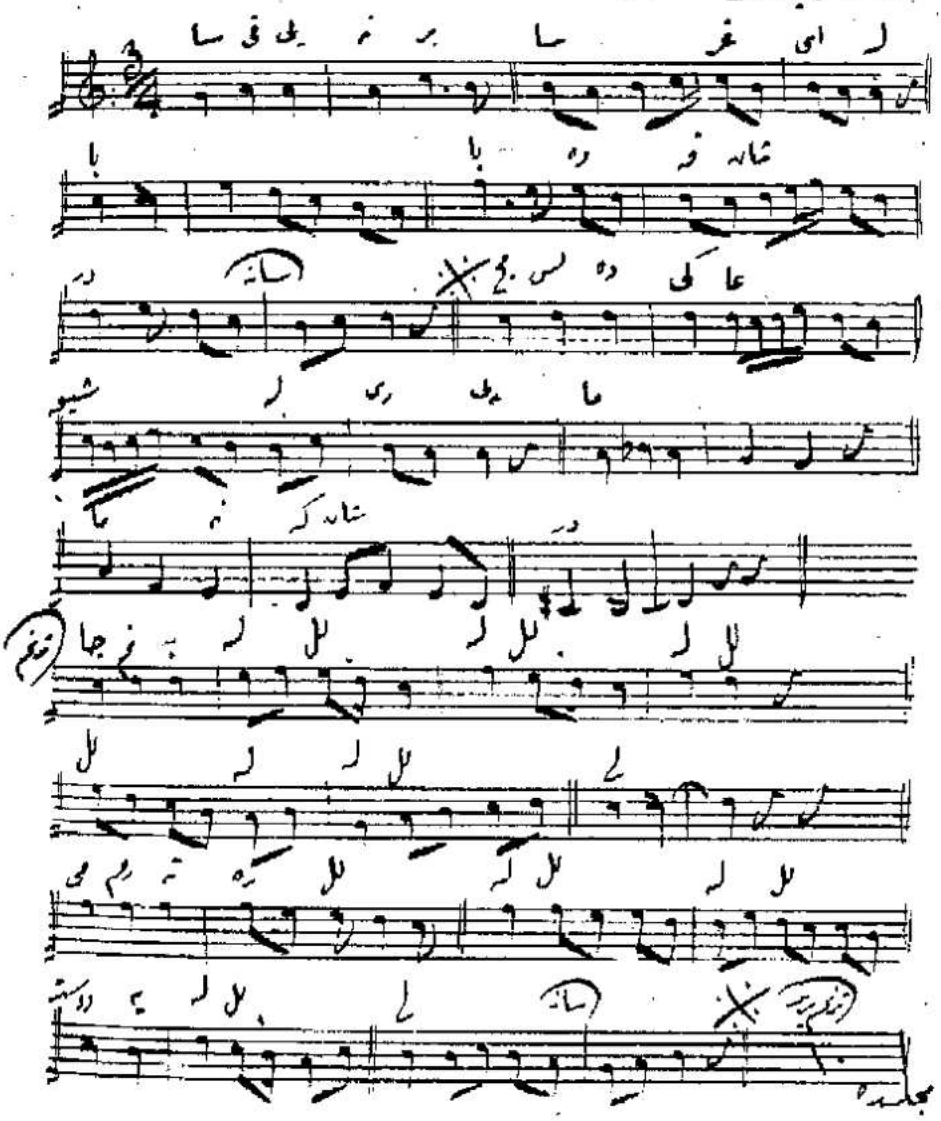
اسماعیل حقی