

Usûl: SOFYAN

MUHAYYER İLÂHÎ

Natık-ı Şerîf: Hz. Pîr Seyh Nâsîhî E

Berce: Nâyî Sâbân Keske

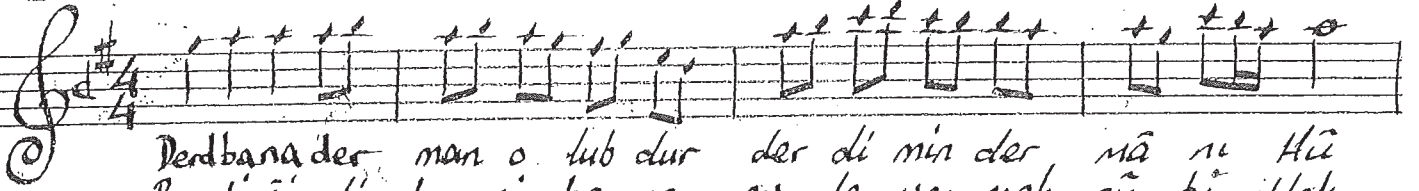

Derd bana der man o lub dur der di min der mâ nî Hû
Ben li gîmdir be ri ba ra ey le yen mah cû bî Hak
Bu NÂSÎ Hî der di men olia der di gok dur yâ i lah



Hak ba na ben den ya kın dir hem ba na ih sâ nî Hû
Bu hi câ bî ref e der sen kes fo la câ nâ nî Hû
Se ni sen de bu lur i se sen a na der mâ nî Hû

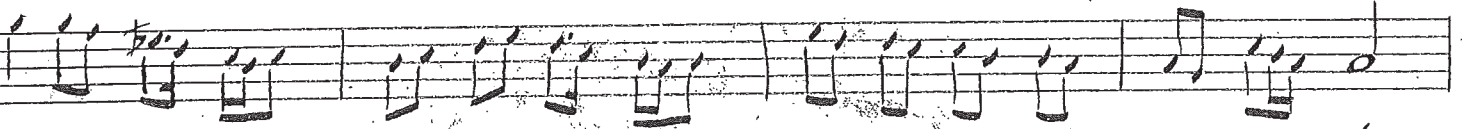

Hak ba na ben den ya kın dir hem ba na ih sâ nî Hû
Bu hi câ bî ref e der sen kes fo la câ nâ nî Hû
Se ni sen de bu lur i se sen a na der mâ nî Hû

Derd bana dermân olubdur dedimin dermânı Hû
Hak bana benden yakındır hem bana ihsânı Hû

Leylâ Celik

Benliğimdir beri bana eyleyen mahcûb-ı Hak
Bu hicâbı ref edersen kesfole cânânı Hû

Tec kedersen bu fenâyı hep gele nûr-i bekâ
Cümle esyâya tecelli eyteye Rahmân-ı Hû

Bir nazarda bin tecelli eyler ol nûr-i Hüdâ
Ger sîlersen pâsı kalbden nûr ede Mennân-ı Hû