Muhayyer kürdi şarkı

Adam Bayiş

39

63/

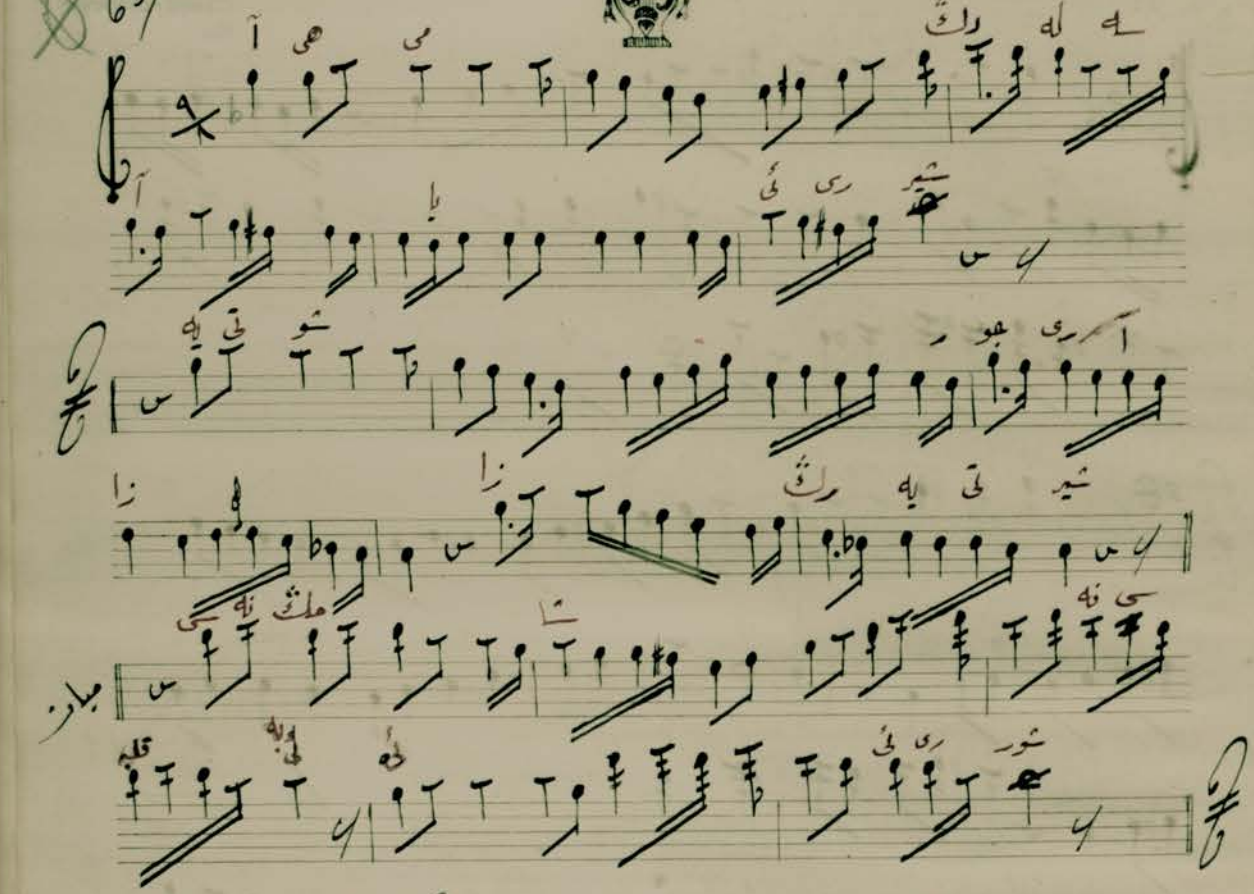

Ahmu dinlese aya erişir yetişir cevri
ağarm yetişir

Sinemin şaneşi kalbe erişir

TDV İSAM KTP.
Cüneyd Kosal Arşivi
No: D-22/19