

MAKAM : NİHAVENT.
USULÜ : SOFYAN
SÜRE : 144

SEBEBİ SEN SİN

Söz : TAHİR ÜSTÜNDAĞ
Müzik : GÜL KANSU



S A Z ---



BİR GÜN GÖZLE Rİ NE DA LAR JAME GER SA KIN SOR NA BA NA SE BE Bİ SEN SİN

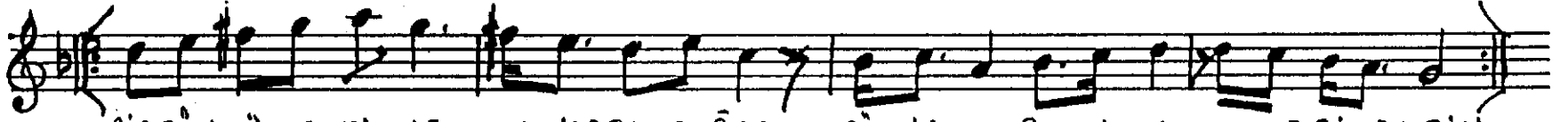

BİR GÜN SÖZLE Rİ NE KA NARSANE GER GÜ NA HI BOY NU NA SE BE Bİ SEN SİN



SE BE Bİ SE BE Bİ SE BE Bİ SEN SİN - S A Z ---

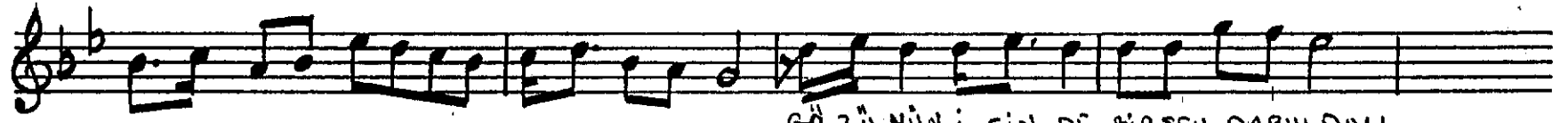

GÖ ZÜ NÜN İ GİN DE BİR SEV DABUL DUM



BU SEV DA PEŞİN DE HEP KOŞ TUNDUR DUM BİR ÇIK HAZ SO KAK TA Dİ VA NE OL DUM

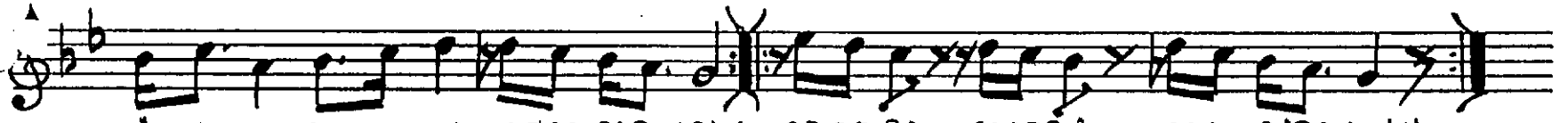

GÜ NA HI BOY NU NA SE BE Bİ SEN SİN SE BE Bİ SE BE Bİ SE BE Bİ SEN SİN



S A Z ---



KEŞ KE SEN KARŞI MA ÇIK HAZ OLSAY DIN Bİ RAN DA KANI MA GİRNEZ OLSAY DIN



BU AŞ KI BA ŞI MA SAR HAZ OLSAY DIN GÜ NA HI BOY NU NA SE BE Bİ SEN SİN



SE BE Bİ SE BE Bİ SE BE Bİ SEN SİN