Düyek

(Aranağme)

MUHAYYER KURDİ ŞARKI

(Ah şu yalnızlık)

Beste: Şekip Ayhan Özışık
Güfte: Şadi Kurtuluş

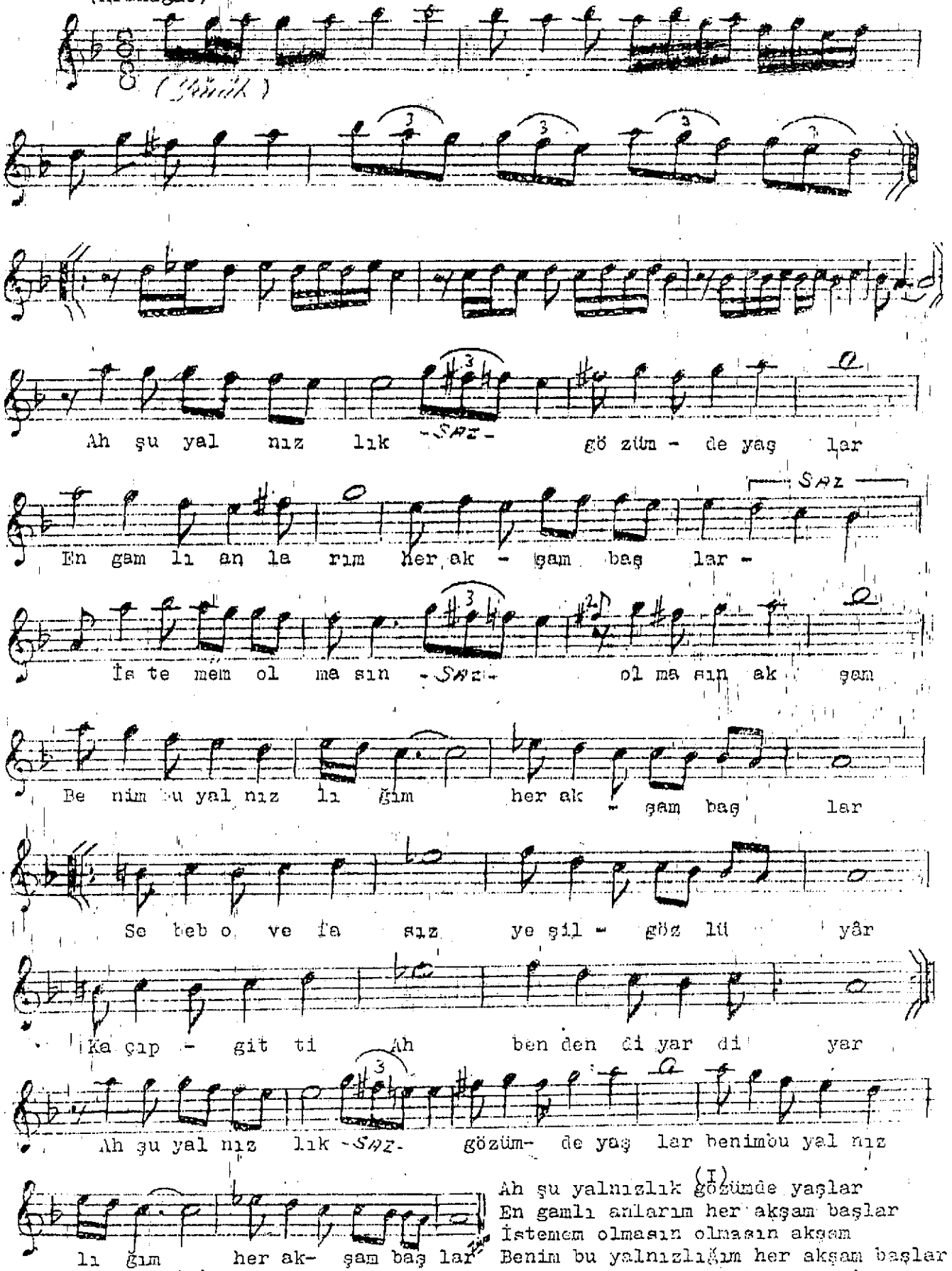

(1)

Ah şu yalnızlık gözümde yaşlar
En gamlı anlarım her akşam başlar
İstemem olmasın olmasın akşam
Benim bu yalnızlığım her akşam başlar
Sebeb o fevasız yeşil gözlü yâr
Kaçıp gitti ah benden diyar diyar.
Ah şu yalnızlık.....

Nakarat: Sebeb..o.vefasız...

(2)

Ah şu yalnızlık ölümden beter
Her akşam üstü ah içimde keder
Ölmeyi istesem ölüm bile kader
Benim bu yalnızlığım ölümden beter