Beste Isfehan Yürük Semai

Bestekârı : Bekir Ağa

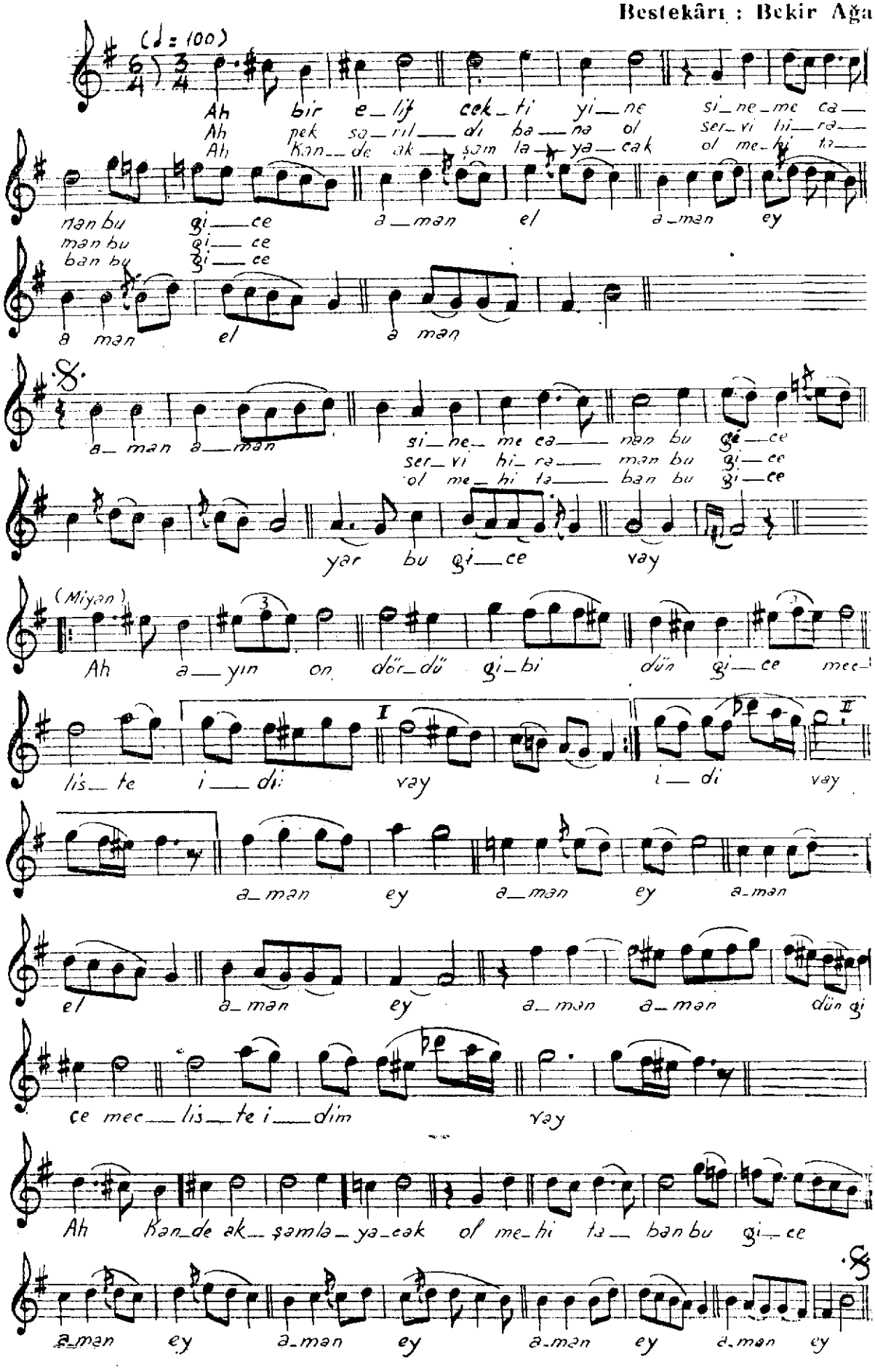

Bir elif çekti yine sineme canan bu gece
Pek şarıldı bana ol serv hiraman bu gece
Ayın ondördü gibi dün gece mecliste idi
Kande akşamlayacak ol meh-i taban bu gece
Aman ey aman aman aman ey aman ey aman aman
Sineme canan bu gece yar bu gece