Semai

Kürdili Hicazkâr Şarkı

BİR DAMLA GÖZYAŞI

Beste: Rüştü Eriç

Güfte: İskender Özsoy

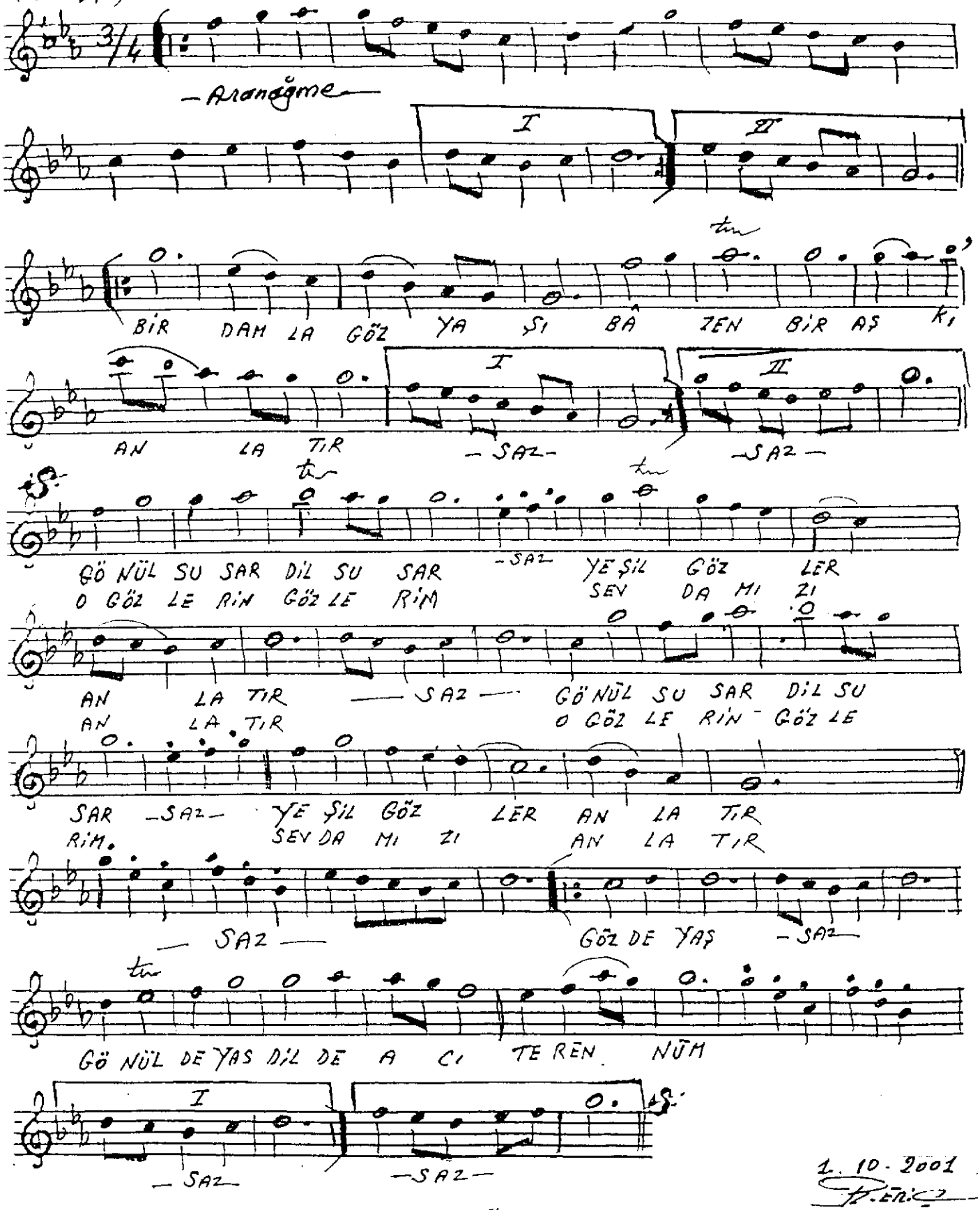

1. 10. 2001

Bir damla gözyaşı bâzen bir aşkı anlatır
Gönül susar, dil susar, yeşil gözler anlatır
Gözde yaş, gönülde yas, dilde acı terennüm
O gözlerin, gözlerim sevdamızı anlatır...