DÜYEK

SABA ŞARKI

Beste: Rüştü Eriç
Söz: Dr.Vahit Özaydın

- BİLMEDİM HER BAKIŞIN -

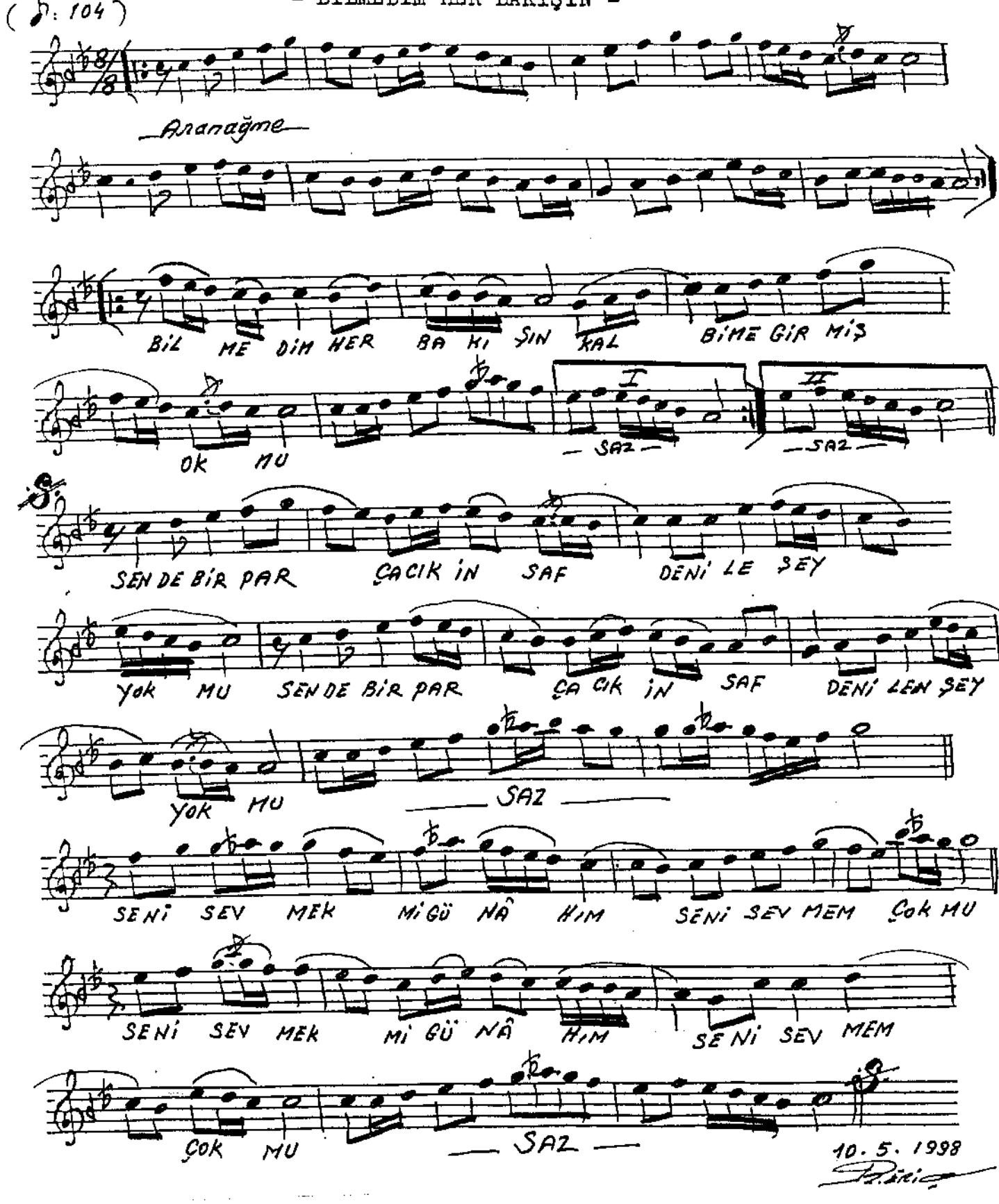

BİLMEDİM HER BAKIŞIN KALBİME GİRMİŞ OKMU ?
SENDE BİR PARÇACIK İNSAF DENİLEN ŞEY YOKMU ?
SENİ SEVMEKMİ GÜNÂHIM,SENİ SEVMEM ÇOKMU ?
SENDE BİR PARÇACIK İNSAF DENİLEN ŞEY YOKMU.....