

EY GÜZEL İSTANBUL BENİM SEVGİLİ YÂRIM

Beste: Kadri Şençalar

Serbest Beste: Kadri Şençalan

(SAZ - - - - -) Ah

Sofyan



Ey gü zel İs tan bul (-SAZ-) be nim sevgi li yâ rım

Ah gü zel İs tan bul (-SAX-) be nim sev gi li yâ rım

Güzel li ğin ak set miş bo ğa zın su la rı na

Güzel için ak setmiş boğazın sularına (SAZ-----)

-----) Be nim her şe yim sen sin se nin le bah ti yâ rim

A musical staff in G major (one sharp) and 2/4 time. The melody consists of eighth notes and quarter notes, with some measures containing rests. Below the staff are the lyrics: "ah ah se nin le bah ti yâ rim Ah o kız lar sa rıl mış".

sî ne ne kol la rı na Ah o kız lar sa rıl mış sî ne ne kol la rı na

Nimsofyan



Ah gü zel İs tan bul ey ši rin İs tan bul

- 1 -

NAKARAT:
Ah güzel İstanbul
Ah güzel İstanbul

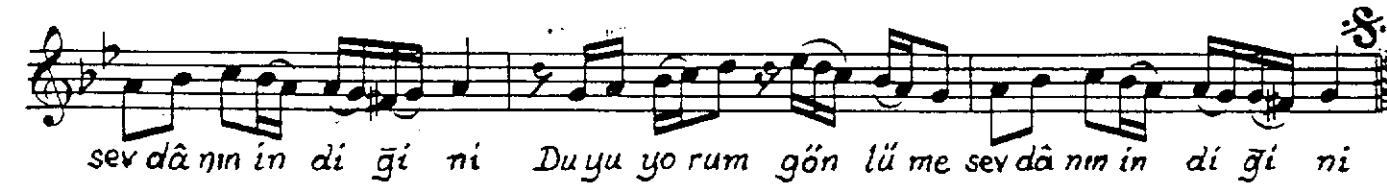
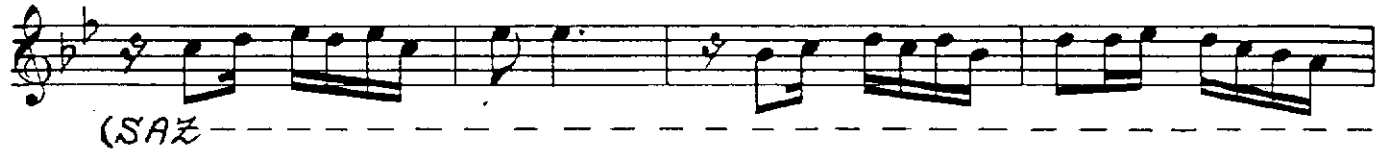

ey şirîn İstâ nbul
sen be nım ca nımsın

Bir gönül mâcera sı ⁻²⁻an la tı yor dal ga lar
Mâ vi su lar söy lü yor kal bi min nın nı sı nı
Rû hu ma se mâ lar dan dö kû len müj de ler var
Du yu yo rum gön lü me sev dâ nın in di ği ni