Birak beni beni birak

Rast Şarkı

Müsik: Kadri Sençalar

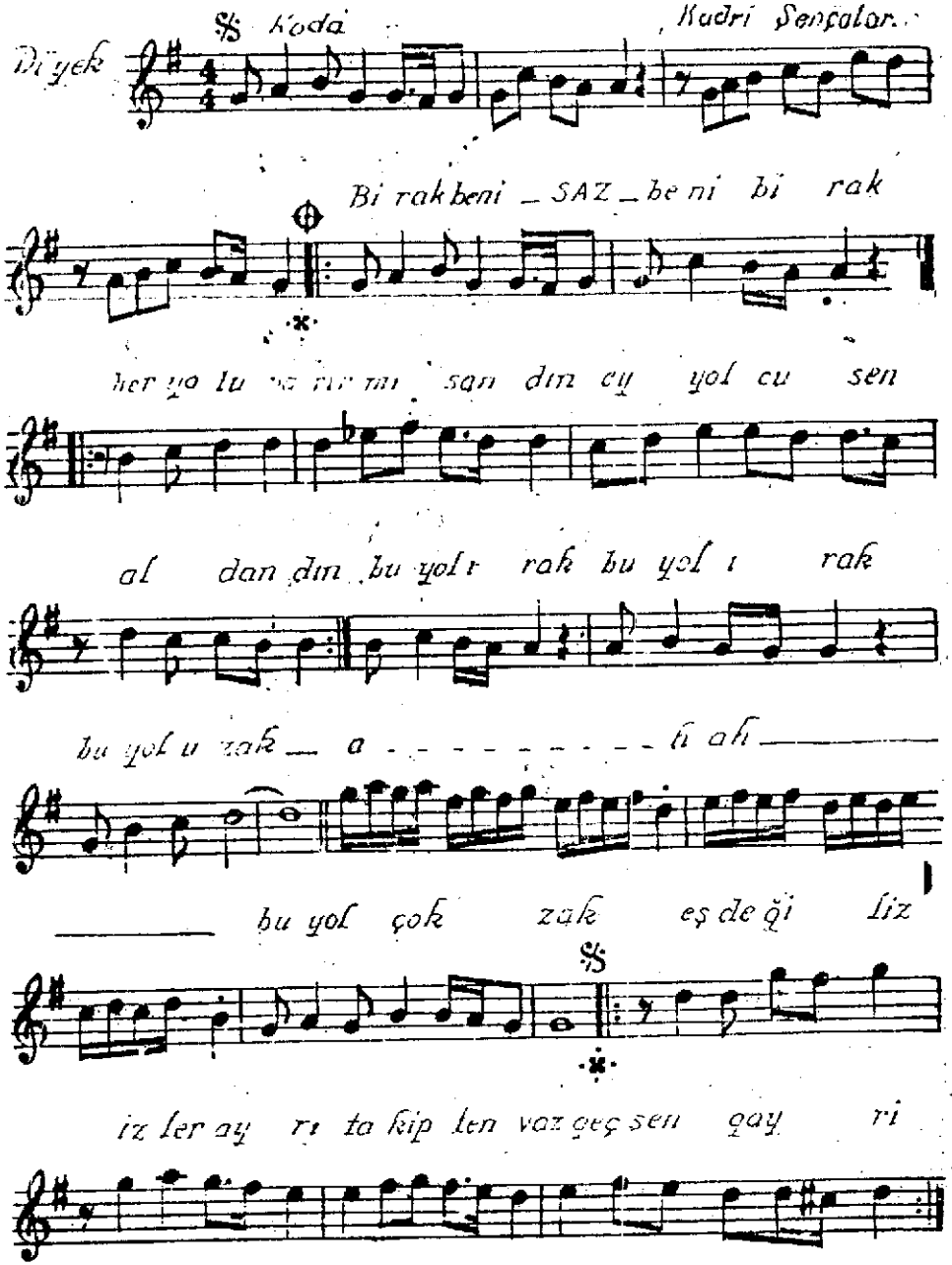

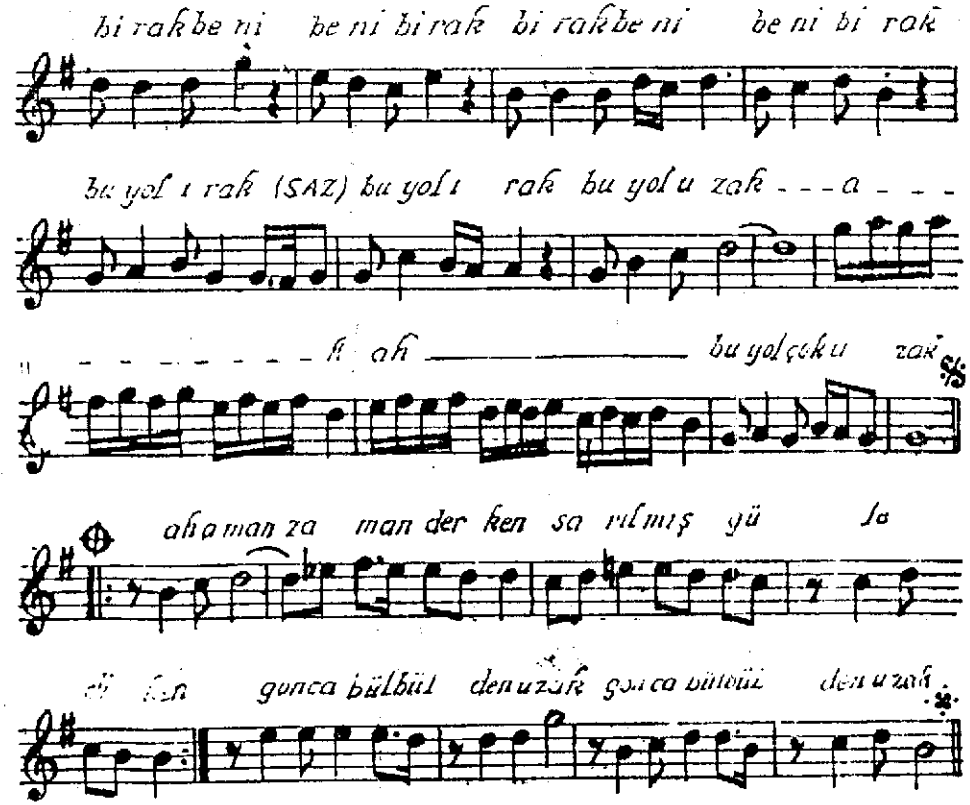

Birak beni beni birak
Her yolu varırmı sandın
Ey yolcu sen aldandın
NAKARAT: bu yol ırak, bu yol ırak
Bu yol uzak ahah bu yol çok uzak
Eş değiliz izler ayrı
Takipten vaz geç sen gayri
Birak beni beni birak
NAKARAT: . . . .
Ah aman zaman derken
Sarılmış güle diken
Gonca bülbülden uzak
Birak beni beni birak
Her yolu varırmı sandın
Ey yolcu sen aldandın.
NAKARAT: 1984 Adel Tatse
Şan dil di Ufala