

# KARCIGÂR İLÂHÎ

" Bezm-i elestin câmını "

Beste: Barış Demir

Güfte: Abdülahad Nûrî

Sofyan

§



Bez mi e les tin câ mi ni  
Han dâ n o lun ca gül le ri

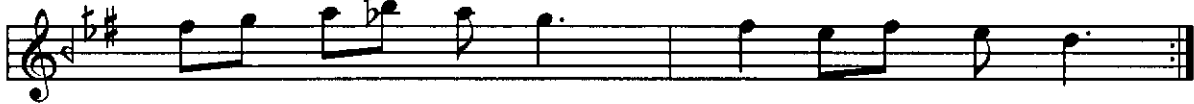

Sun du bi ze Süb hâ ni mız  
Nâ lâ n o lur. bül bül le ri



Ol mec li sin pey mâ ne si  
Gir yân o lup â şık la rı



Ol du bi zim pey mâ ne mız  
Sey rân e der sul tâ nı mız



Kal ma dı dil de mâ si va  
Nûş et se Nû ri aşk ı le



Hû yi le pür ol du he vâ  
Â lem sa fa sıy la do la



Zâ hır o mi lup sır rı li kâ  
Can geş o ne zâ hir o la

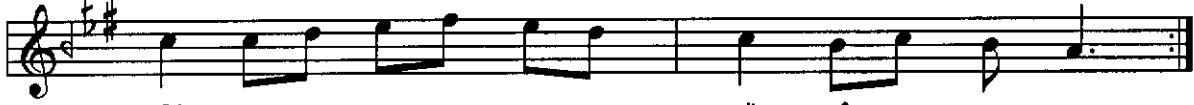

Câ na na er di câ ni mız  
Her kat re de um mâ nı mız



Aranağme...



§

İsmail Koca