CURCUNA
(♪=168)

ŞEDARABAN ŞARKI
(Benim can ü ciğergâhım efendim)

Söz ve Müzik
AHMET UZEL

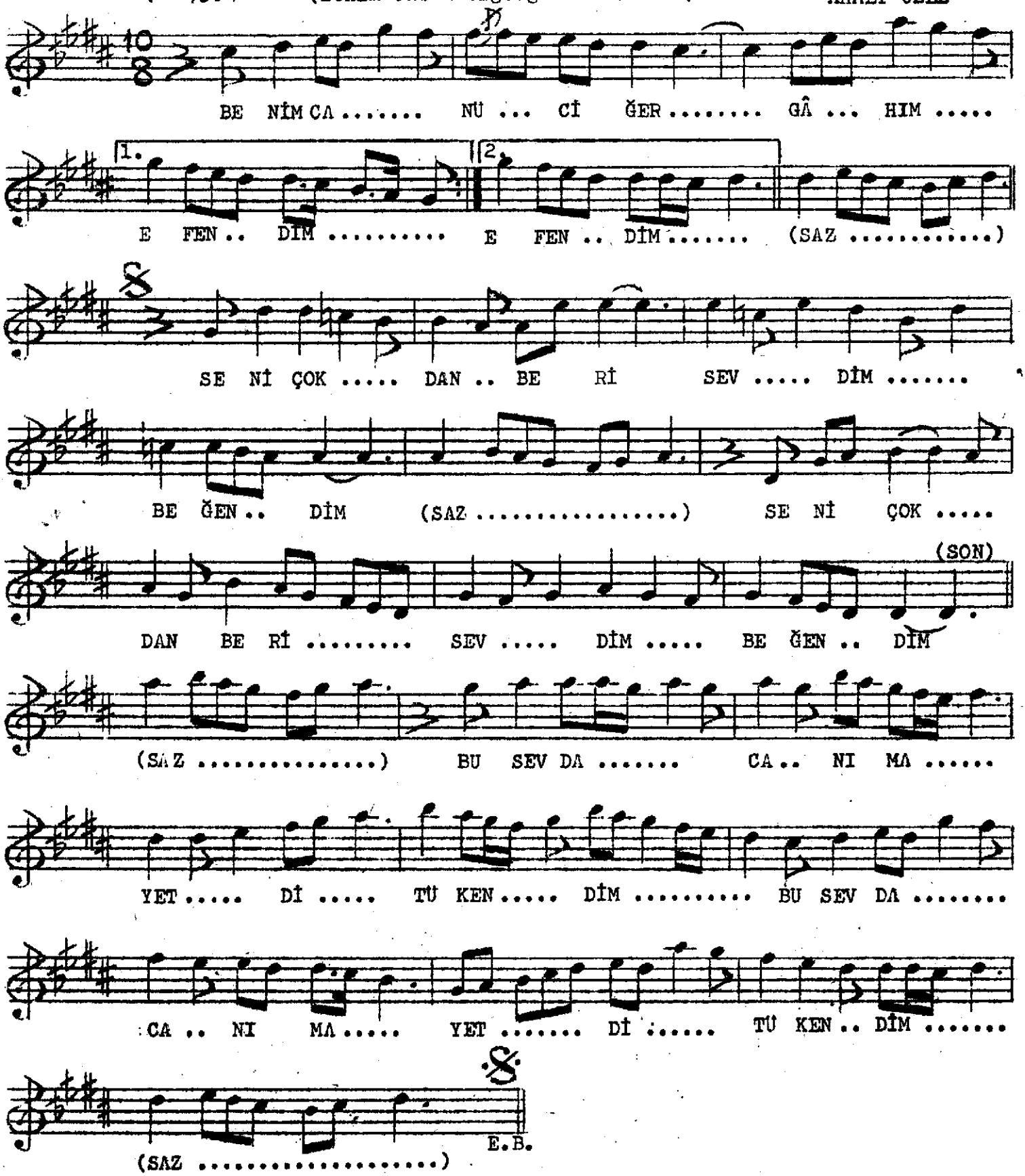

BENİM CÂN Ü CİĞERGÂHIM EFENDİM
SENİ ÇOKTAN BERİ SEVDİM BEĞENDİM
BU SEVDA CÂNIMA YETTİ, TÜKENDİM
SENİ ÇOKTAN BERİ SEVDİM BEĞENDİM.