

Usl : D y k   = 120

SEGAH  AKKI
- Sevgi -

G fte : Erd gan ERSAN
Beste :  nit A IK
(1.5.1992-ANTALYA)

  S re: 3' 42"

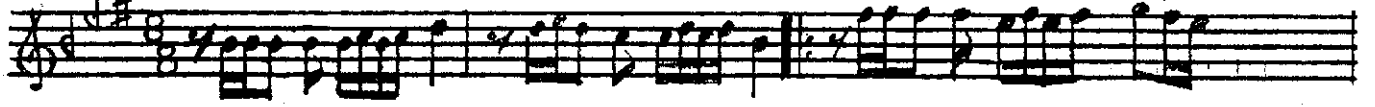

ARANA ME



Be ni g k ler de a 'ra ma ben be den de ben be den de

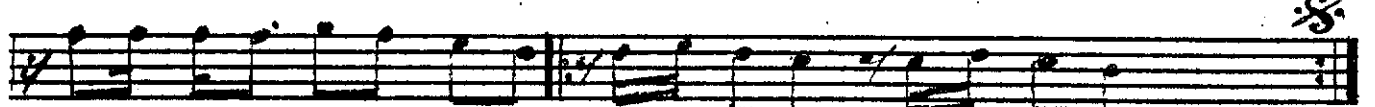

doğ ru su bul mak zor 'an ma ne be den de ne de ten de



ben  i  ek ler de giz li yim  i  ek ler ka dar naz lı yım bil mem sa na na sıl de yim



be ni sen de be ni sen de A rı pe te ğin de ba lım B l b  le  ek ti

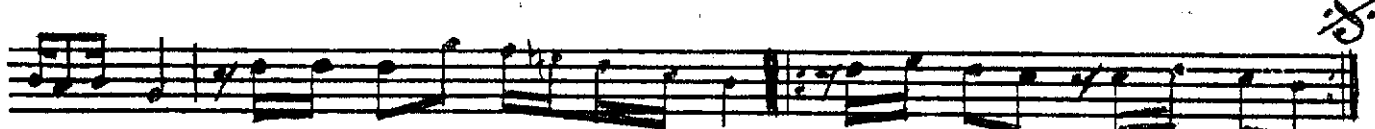

ren g  l m g  ze lin sır tın da  a lım Be ni sen de be ni sen de



G  ne   gi bi ya kı cı yım r z gar gi bi a kı cı yım ne han cı yım ne yol cı yım

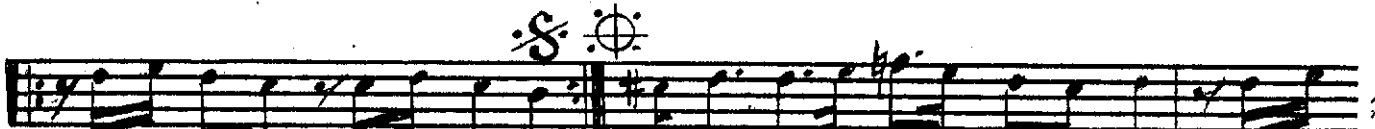

Be ni sen de be ni sen de A dım sev gi ben se ven, de be ni

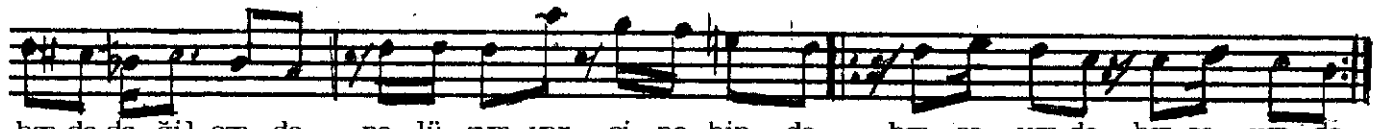

ben de de ğil sen de ne l  z m var  i ne hin de ben se ven de ben se ven de

I
Beni g klerde arama,
Ben bedende, ben bedende.
Doğrusu bulmak zor anma,
Ne bedende ne de tende

II
Ben  i eklerue gizliyim
 i ekler kadar nazlıyım
Bilmem sana nasıl deyim
Seni sende, beni sende

III
Arı peteğinde balım
B lb le  aktiren G l' m
G zelin s rtında  alım
Beni sende, beni sende

IV
G ne  gibi yakıcıyım
R zgar gibi akıcıyım
Nehancıyım ne yol cuyum
Beni sende, beni sende

V
Adım SEVG , ben sevende,
Beni bende de il sende.
Ne l z m var  IN'e, H ND'e
Ben, sevende, ben, SEVNE.