ŞEVKEFZA Şarkı

Aksak — Beni mahveyledin böyle — Selânikli Ahmet

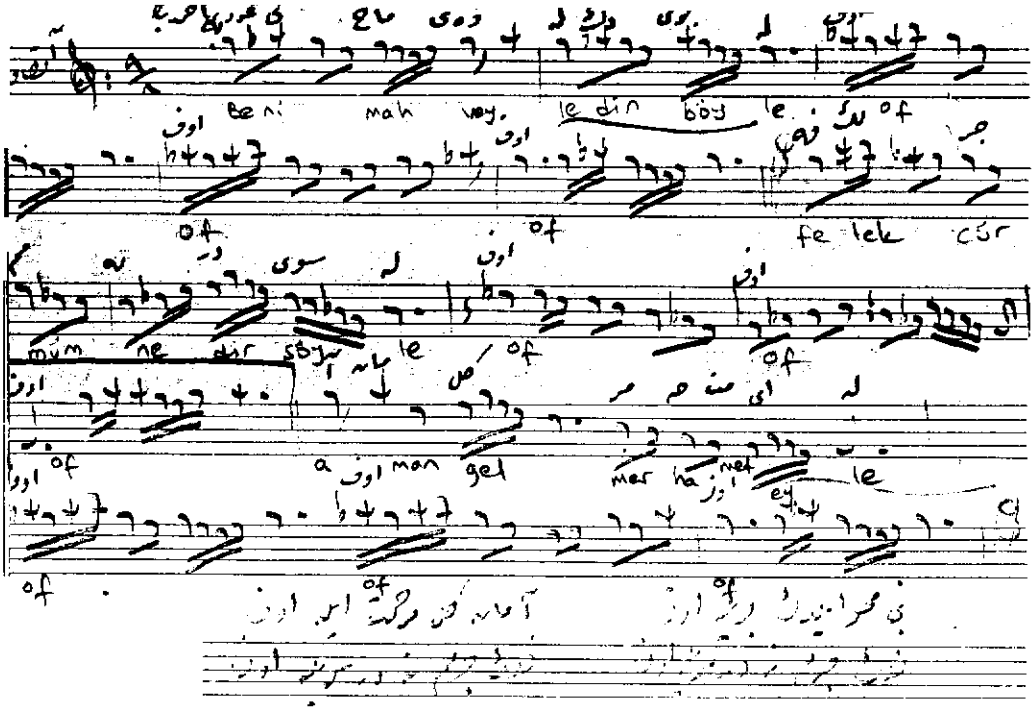

S. Ali Df 1. den

Beni mahveyledin böyle
Felek nedir cürmüm söyle
Aman gel merhamet eyle
Felek nedir cürmüm söyle

Bu güftenin bestekârı bazı kaynaklarda:
Ahmet Irsoy olarak gösterilmektedir.

Cüneyt Kosal