

HİCÂZKÂR ŞARKI

(Ben sözüne bağlamam bel)

Tanbûri Nûman Ağa
(1750?-1834)

Usûlü: Sofyan



(ARANAĞME)



Ben sö zü ne..... bağ la mam bel.....
Ağ yâr bi zi..... el bet so rar.....



Ben sö zü ne..... bağ la mam bel Pek
Ağ yâr bi zi..... el bet so rar El



bî..... va kîr..... du yar en gel Pek
â.....rif dir..... ça buk du yar El

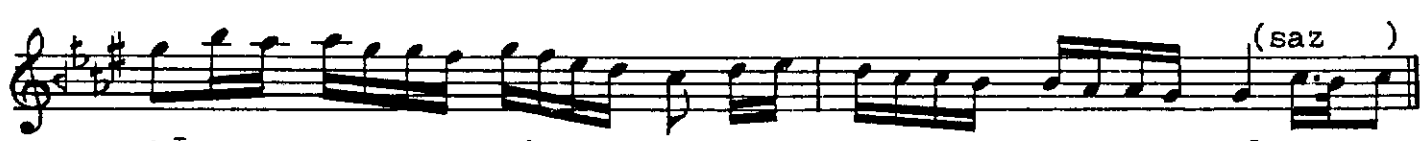

bî..... va kîr..... du yar en gel
â.....rif dir..... ça buk du yar



He le sab ret.... kî rar sîn tel.....
Yo lu mu za.... tu zak ko yar.....

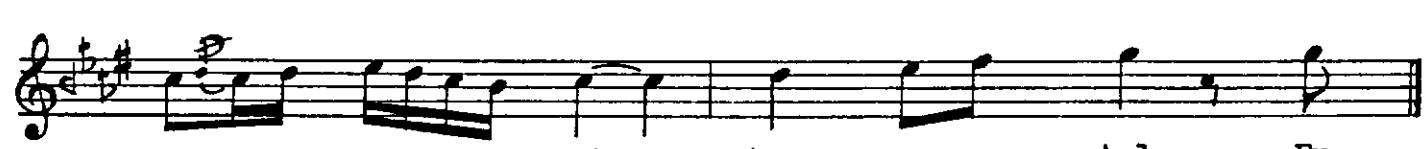

He le sab ret.... kî rar sîn tel Er
Yo lu mu za.... tu zak ko yar Er



Ben sözüne bağlamam bel
Pek bî-vakî't duyar engel
Hele sabret kırarsın tel
Erken olmaz akşama gel

Ağyâr bizi elbet sorar
El ârifdir çabuk duyar
Yolumuza tuzak koyar
Erken olmaz akşama gel

Kelimeler

bî-vakî't	: vakitsiz, zamansız
tel kırmak	: pot kırmak, hata yapmak
ağyâr	: gayrılar, yabancılar
ârif	: bilen, bilgili, irfân sâhibi