صبا ـ شرق

اصولی صورجیم

بیکا کوکل دیره‌لی باده نه حال اولدوم

صور لولونک

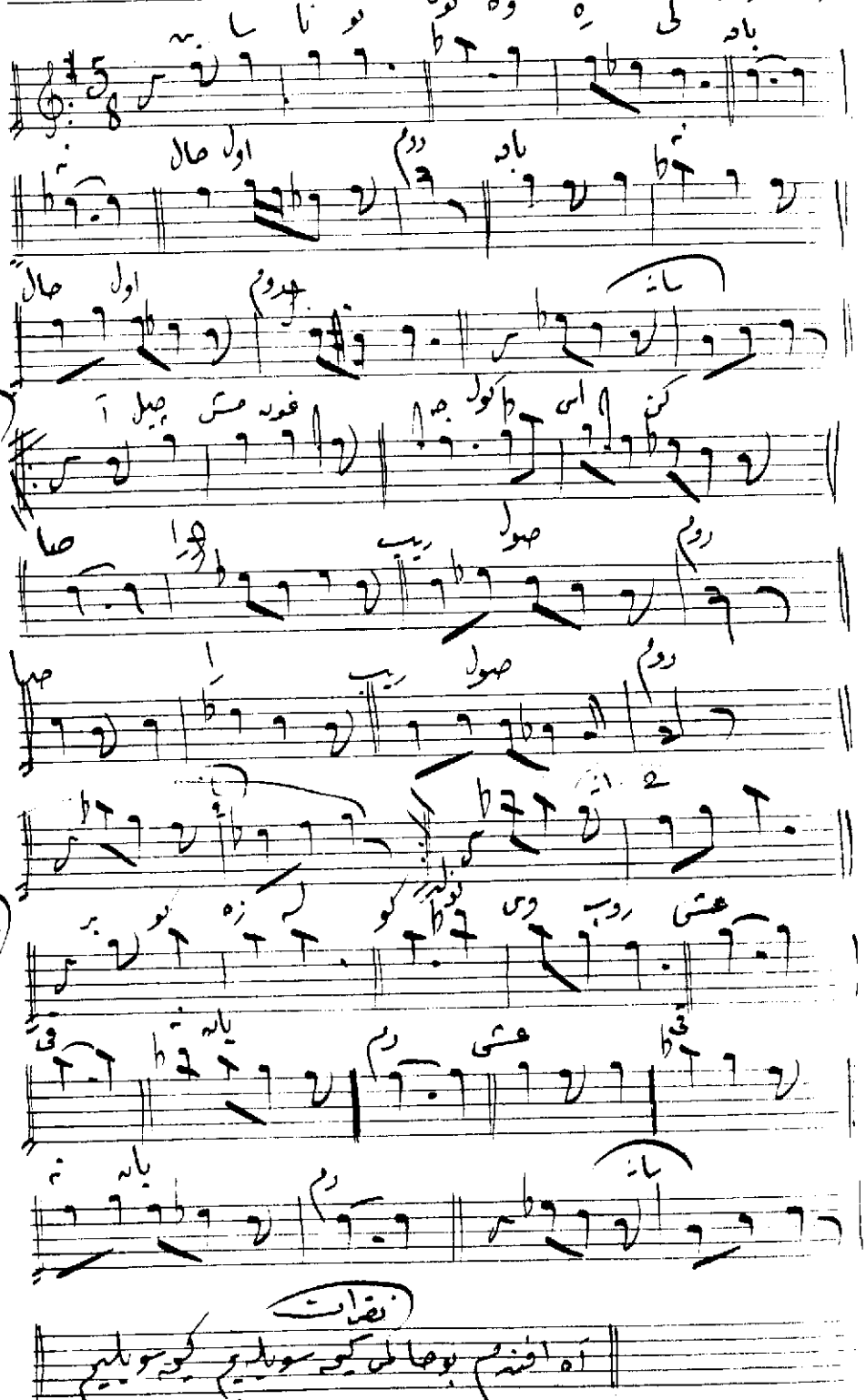

آه افندم بو حالی کیمه سویلیم کیمه سویلیم

دنیا بکا حرام اولدی سنسز نیلیم سنسز نیلیم