HUSEYNI ŞARKI
Ağlarım çağlar gibi

Curcuna

SÖZ ve MÜZİK: SADETTİN KAYNAK

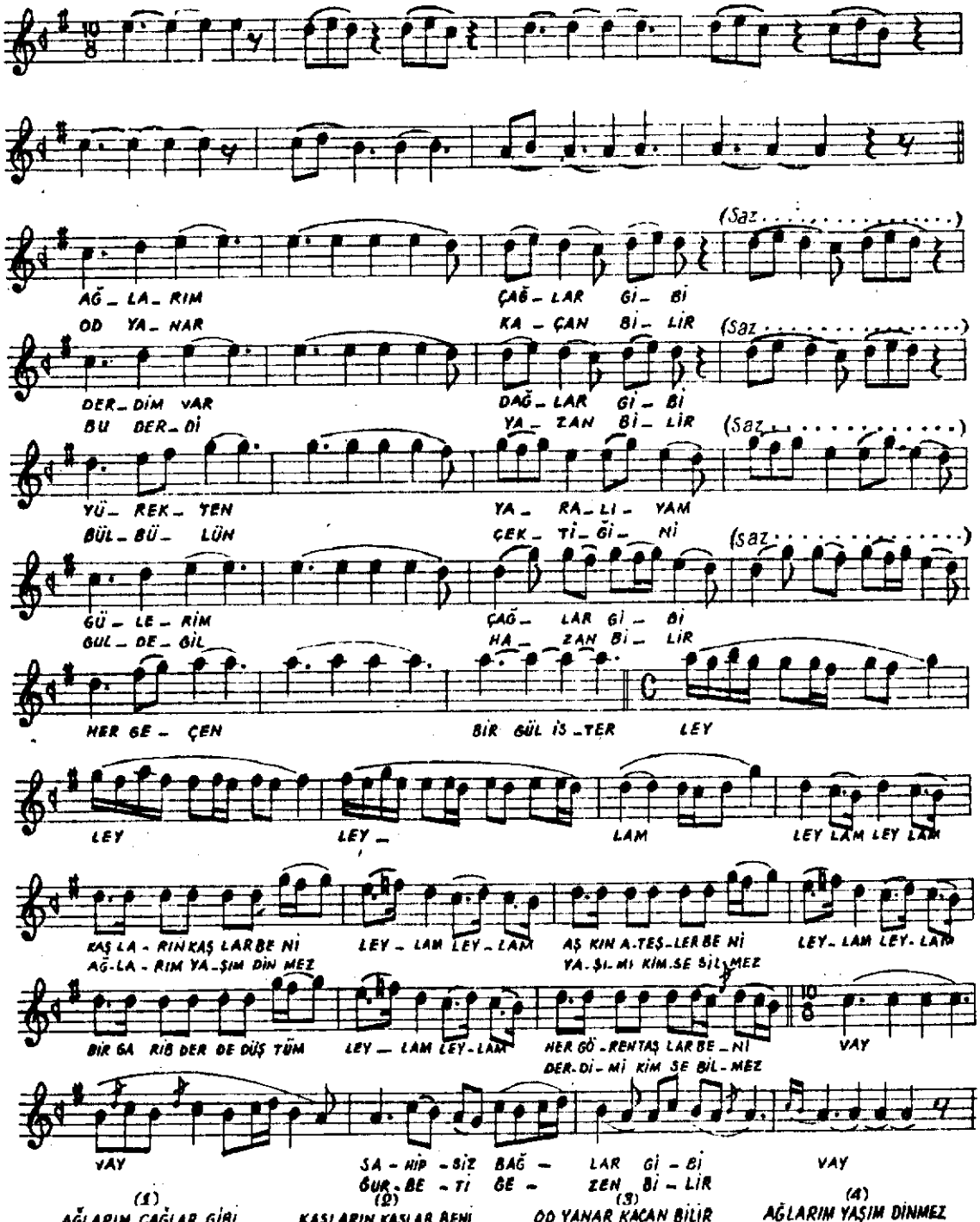

(1)
AĞLARIM ÇAĞLAR GİBİ
DERDİM VAR DAĞLAR GİBİ
YÜREKTEN YARALIYAM
GÜLERİM ÇAĞLAR GİBİ

HER GEÇEN BİR GÜL İSTER
LEYLAM, LEYLAM, LEYLAM

(2)
KAŞLARIN KAŞLAR BENİ
AŞKIN ATEŞLER BENİ
BIR GARİP DERDE DÜŞTÜM
HERGÖREN TAŞLAR BENİ

VAY VAY
SAHİPSİZ BAĞLAR GİBİ VAY

(3)
OD YANAR KAÇAN BİLİR
BU DERDİ YAZAN BİLİR
BÜLBÜLÜN ÇEKTEĞİNİ
GÜL DEĞİL HAZAN BİLİR

GECEYİ HASTADAN SOR
LEYLAM, LEYLAM, LEYLAM

(4)
AĞLARIM YAŞIM DİNMEZ
YAŞIMI KIMSE SİLMEZ
BİR GARİP DERDE DÜŞTÜM
DERDİMİ KİMSE BİLMEZ

VAY VAY
GURBETİ GEZEN BİLİR