Ben bu mücahidlerde birleri gördüm

Hüseyni Nefes

Ciyak

حسینی نفس دوبیت

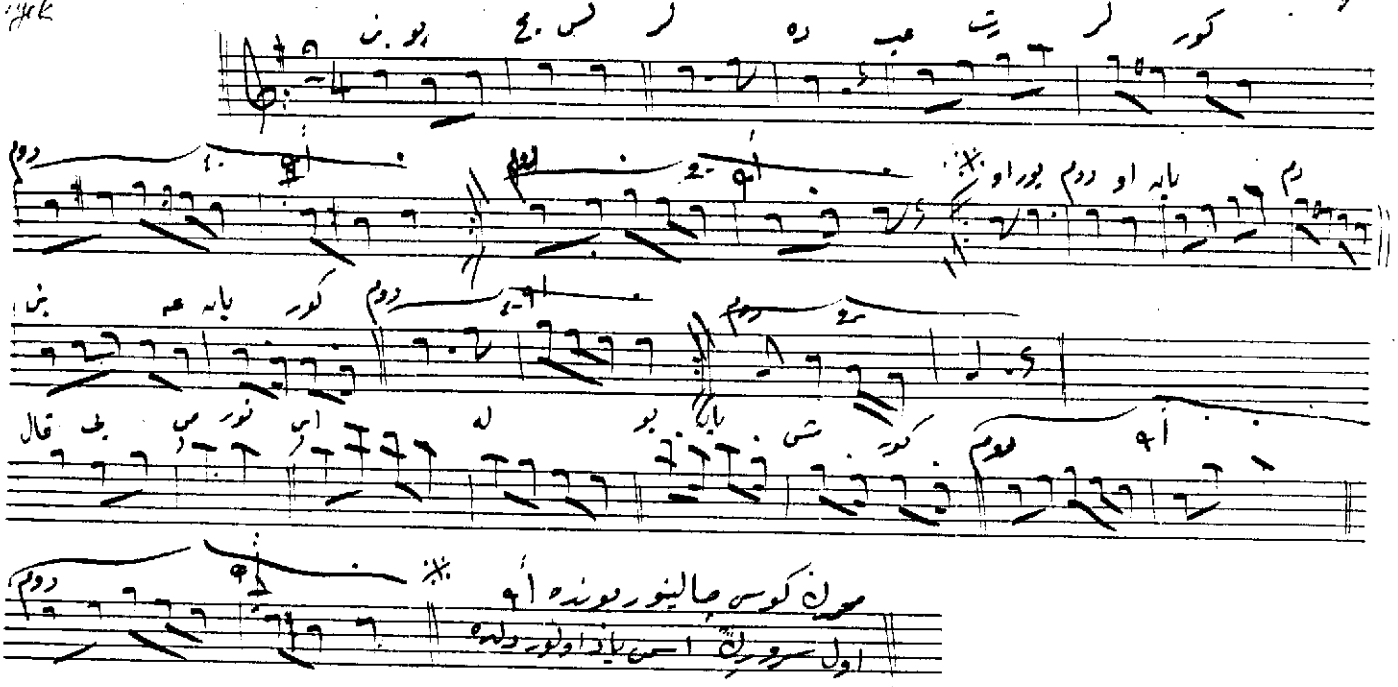

Şiiri: Yunus Emre

B. Nefesleri: 239