Usulü: Düyek

BEYATİ ŞARKI

Beste: Bâki Duyalar
Güfte: Makbule Tatlıyan

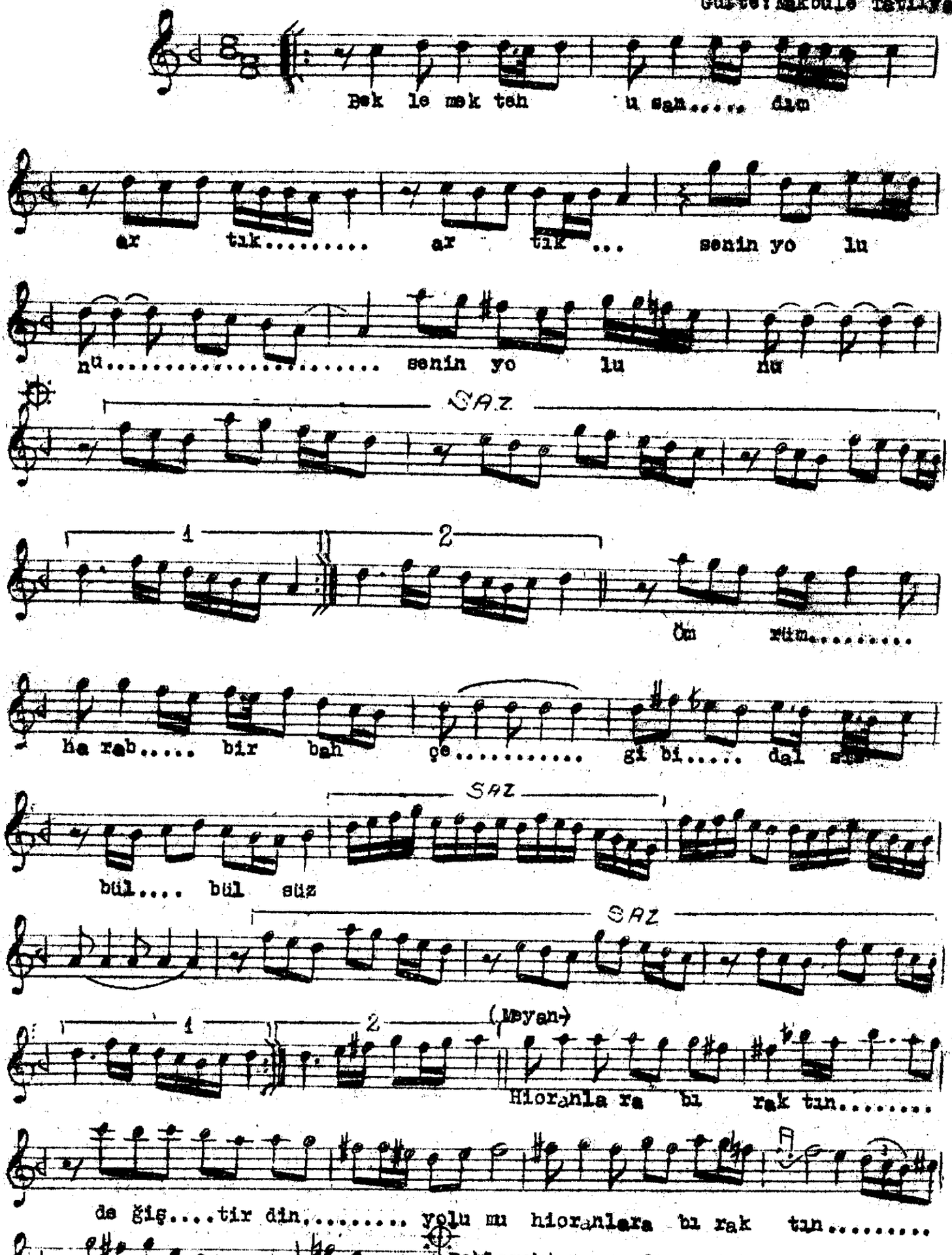

Beklemekten usandım artık senin yolunu
Ömrüm harap bir bahçe gibi dalsız bülbüls
Hioranlara bıraktın değiştirdin yolumu
Ömrüm harap bir bahçe gibi dalsız bülbüls