[Birinci Selam] (♩=104) (Cember)

DİLKEŞ HAVERAN Ayin-i Şerif

H. S. Arel.

Bâz â- me- dem bâz â- me dem

Hâ- zâ cü-nu- nül- a- şi kıyn.

çün ruh- der ten â- me- dem

Hâ za. cü-nu- nül â- şi kıyn.

Bâz â- me- dem cu- ya yi Hakk

Ser tâ ka-dem şû- ya- yi Hakk

Der kur- bi ev ed- na- yi Hakk

Ha- zâ cü- nu- nül a- şi-kıyn

Baz â- me- dem beh- ri şü- ma

Di- va- ne der şeh- ri şü- ma

Şek- ker kü- nem zeh- ri şü- ma

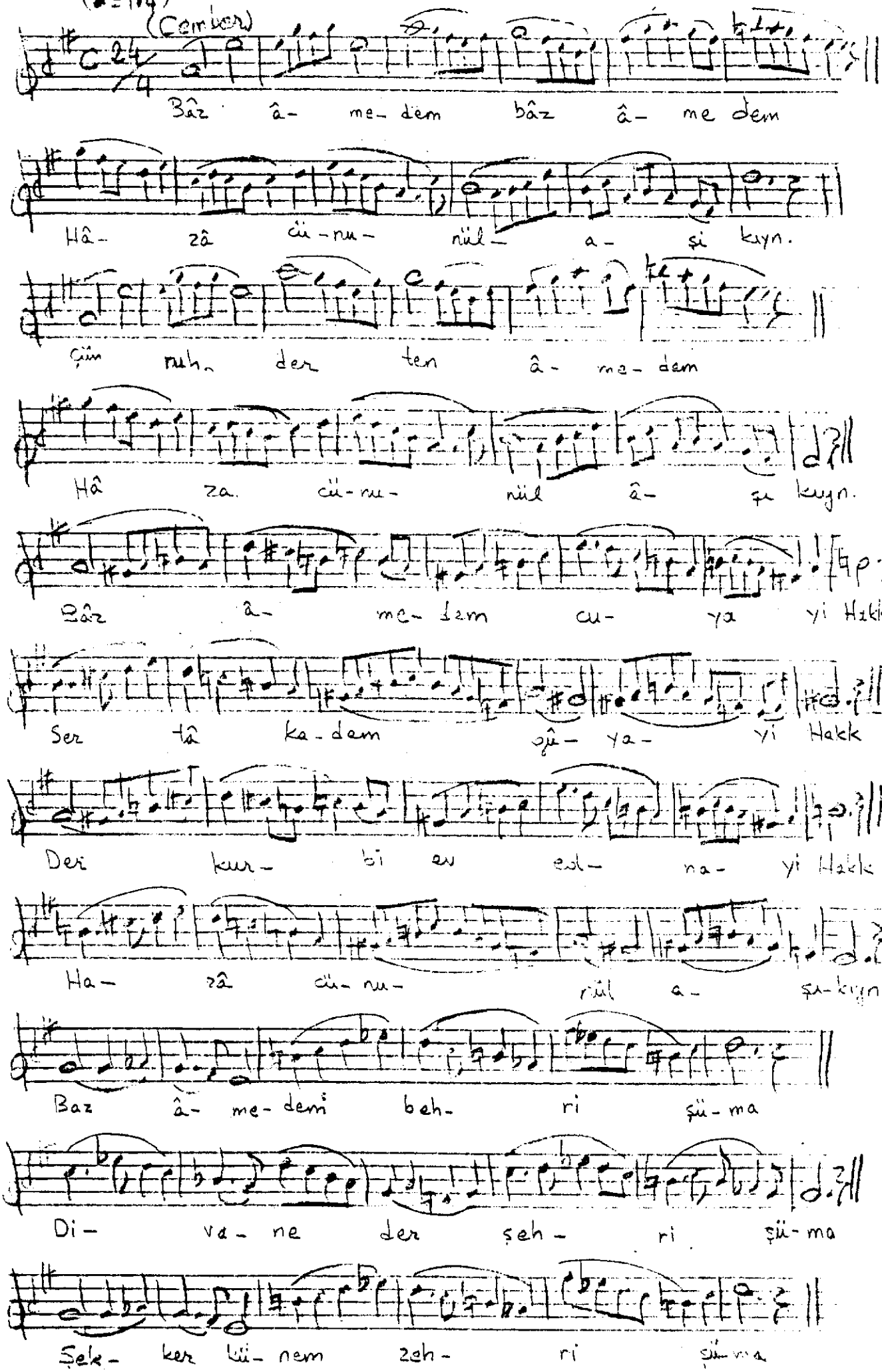

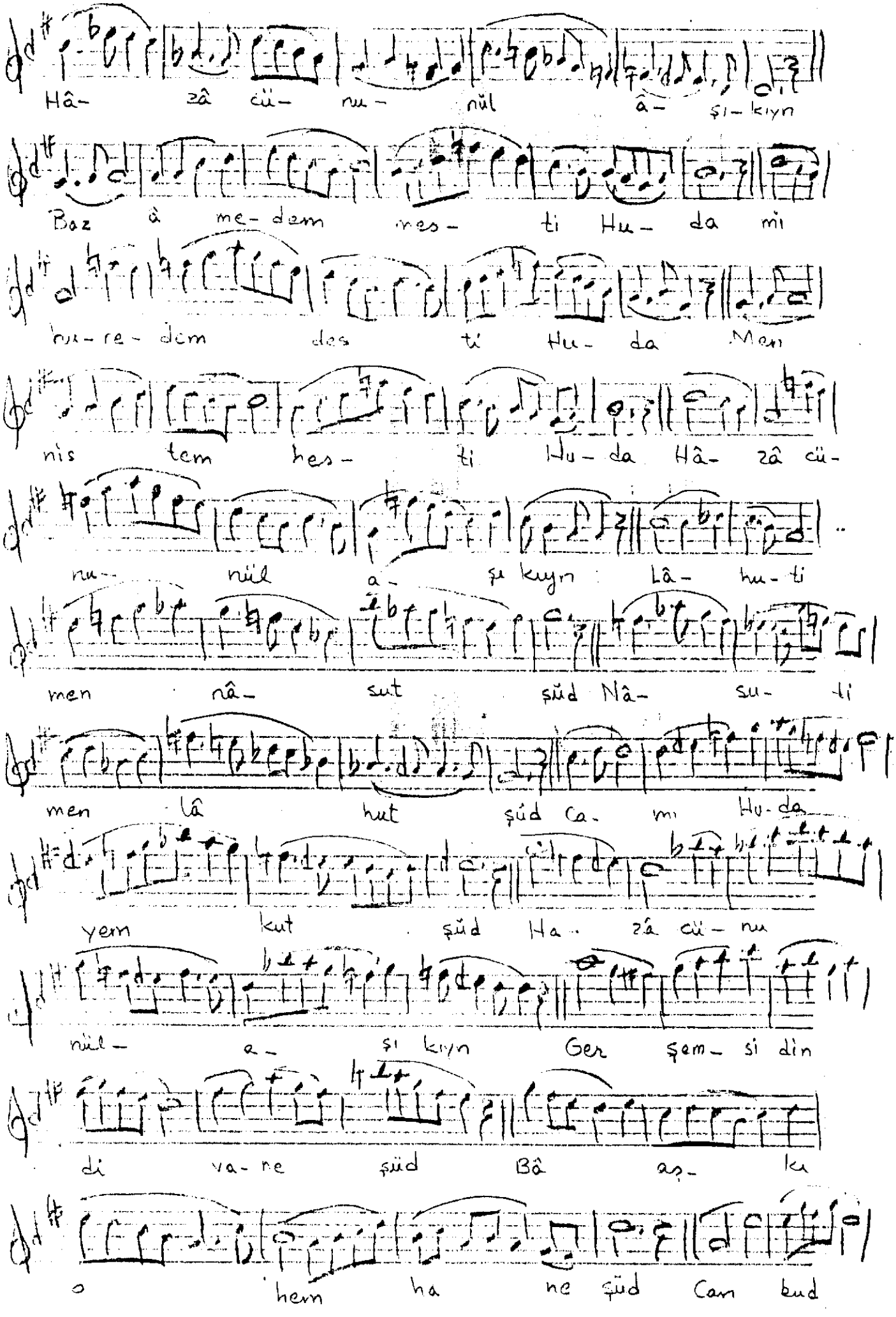
Hâ- zâ cü- nu- nül â- şi- kıyn
Baz à me- dem mes- ti Hu- da mi
hu- re- dem des ti Hu- da Men
nis tem hes- ti Hu- da Hâ- zâ cü-
nu- nül a- şi kıyn Lâ- hu- ti
men nâ- sut şüd Nâ- su- ti
men lâ hut şüd Ca- mi Hu- da
yem kut şüd Ha- zâ cü- nu
nül- a- şi kıyn Ger şem- si din
di va- re şüd Bâ aş- ku
o hem ha ne şüd Can kud

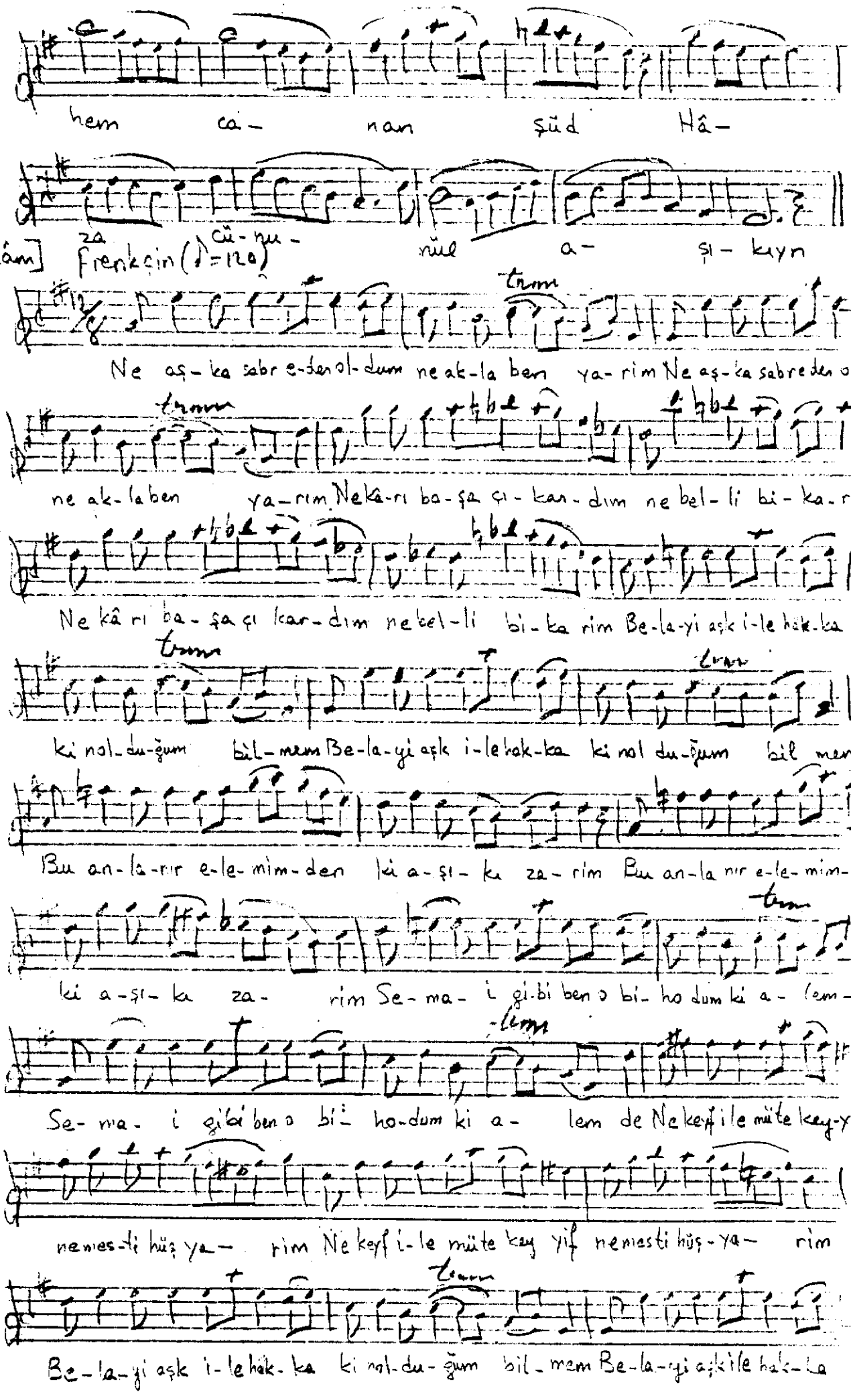
hem ca- nan şüd Hâ-
za cü-nu- nül a- şı- kıyn
[2. Selâm] Frenkçin (♩=120)
Ne aş-ka sabr e-den ol-dum ne ak-la ben ya-rim Ne aş-ka sabr eden ol dum
ne ak-la ben ya-rim Ne kâ-rı ba-şa çı-kar-dım ne bel-li bi-ka-rim
Ne kâ rı ba-şa çı kar-dım ne bel-li bi-ka rim Be-la-yi aşk i-le hak-ka
ki nol-du-ğum bil-mem Be-la-yi aşk i-le hak-ka ki nol du-ğum bil mem
Bu an-la-nır e-le-mim-den İki a-şı- ka za- rim Bu an-la nır e-le-mim-den
İki a-şı- ka za- rim Se-ma- i gi-bi ben o bi- ho dum ki a- lem- de
Se- ma- i gibi ben o bi- ho-dum ki a- lem de Ne keyf i le müte key-yif
neme-di hüş ya- rim Ne keyf i-le müte key yif neme-sti hüş-ya- rim
Be-la-yi aşk i-le hak-ka ki nol-du-ğum bil-mem Be-la-yi aşk i-le hak-ka

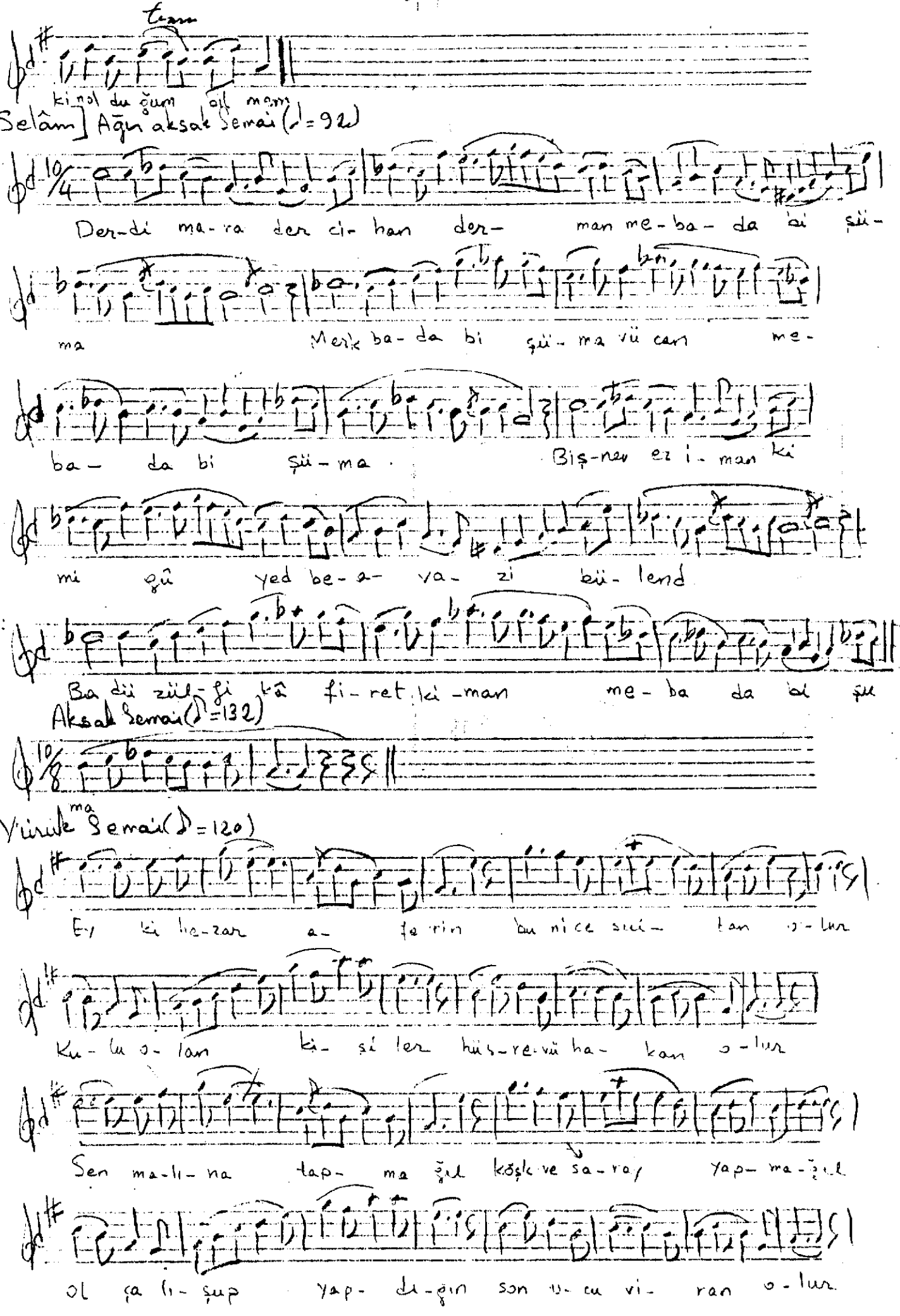
tam
ki nol du ğum bil mem
3. Selâm] Ağır aksak Semai (♩=92)
Der-di ma-ra der ci-han der- man me-ba-da bi şü-
ma Merk ba-da bi şü-ma vü can me-
ba- da bi şü-ma. Biş-nev ez i-man ki
mi gû yed be-a- va- zi bü-lend
Ba dü zül-fi kâ fi-ret ki-man me-ba da bi şu
Aksak Semai (♪=132)
ma
3. Vürük Semai (♪=120)
Ey ki he-zar a- fe rin bu ni ce sui- tan o-lur
Ku-lu o-lan ki- şi ler hüs-re-vü ha- kan o-lur
Sen ma-lı-na tap- ma ğıl köşk ve sa-ray yap- ma-ğıl
ol ça lı-şup yap- dı-ğın son u-cu vi- ran o-lur

Şol ki-şi kim mal bu-lur san-ma ki dev-

let bu-lur Dev-le-ti bu- lan ki-şi

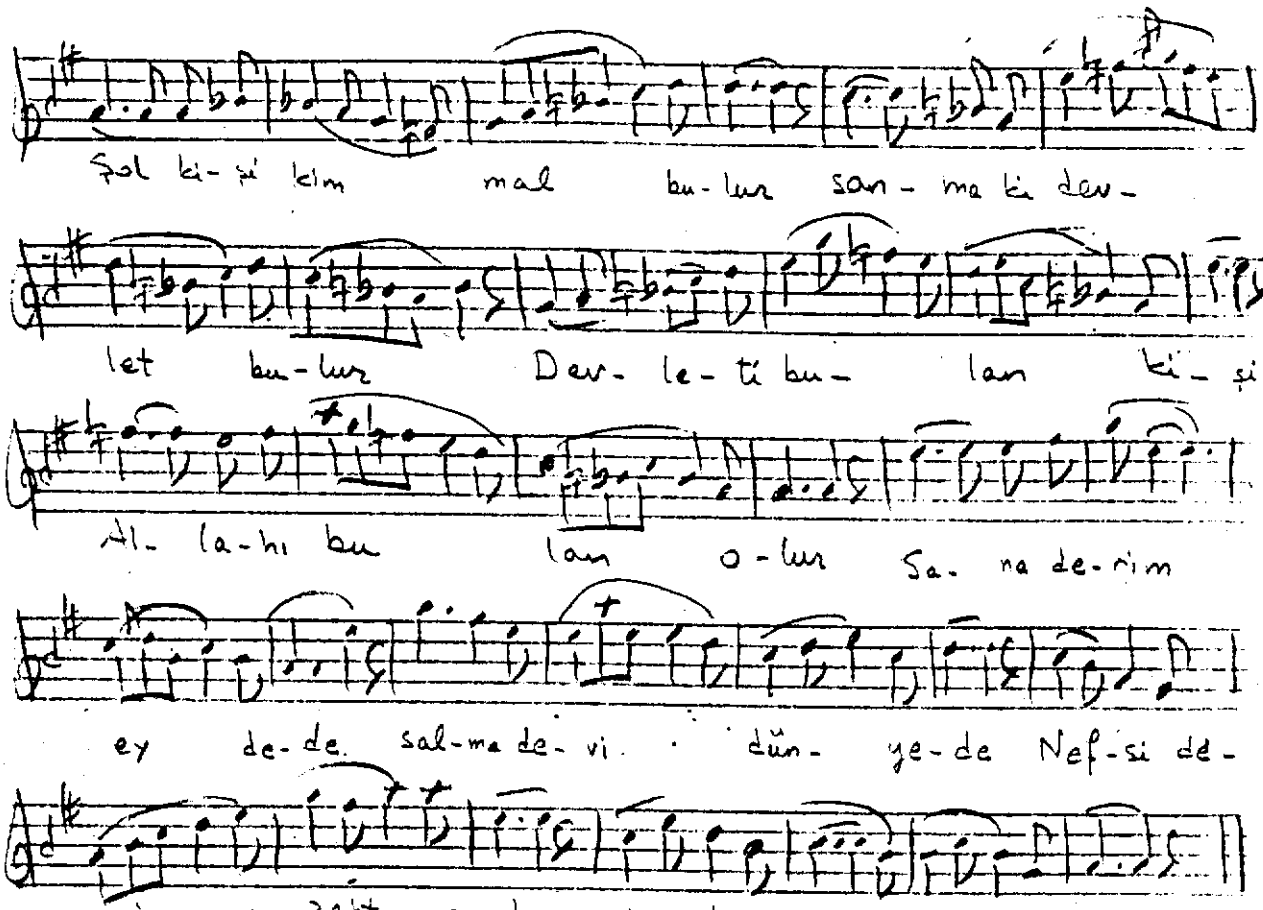

Al-la-hı bu lan o-lur Sa-na de-rim

ey de-de sal-ma de-vi dün-ye-de Nef-si de-

vin 24bt e-den din de Sü-ley-man o-lur

3. Yürük Semai (♪=120)

Gen-ci-ne-i es-ra-rı i-la-hi ma-im Gen-ci-ne-i es-ra-rı i-lâ-

hi ma-im Gen-hi ma-im Bah-ri dü-re-ri na-mü-te na

hi ma-im Bah-ri dü re-ri na-mü te na-hi ma-im

na-mü-te-na-hi ma-im Big-rif-te zi mah ta be-ma hi ma

im Big-rif-te zi mah ta be ma-hi ma-im Big-hi ma-im Bin

şes-te be tah-tı pa-di-şa hi ma-im Bin-şes-te be tah-tı pa-di-şa

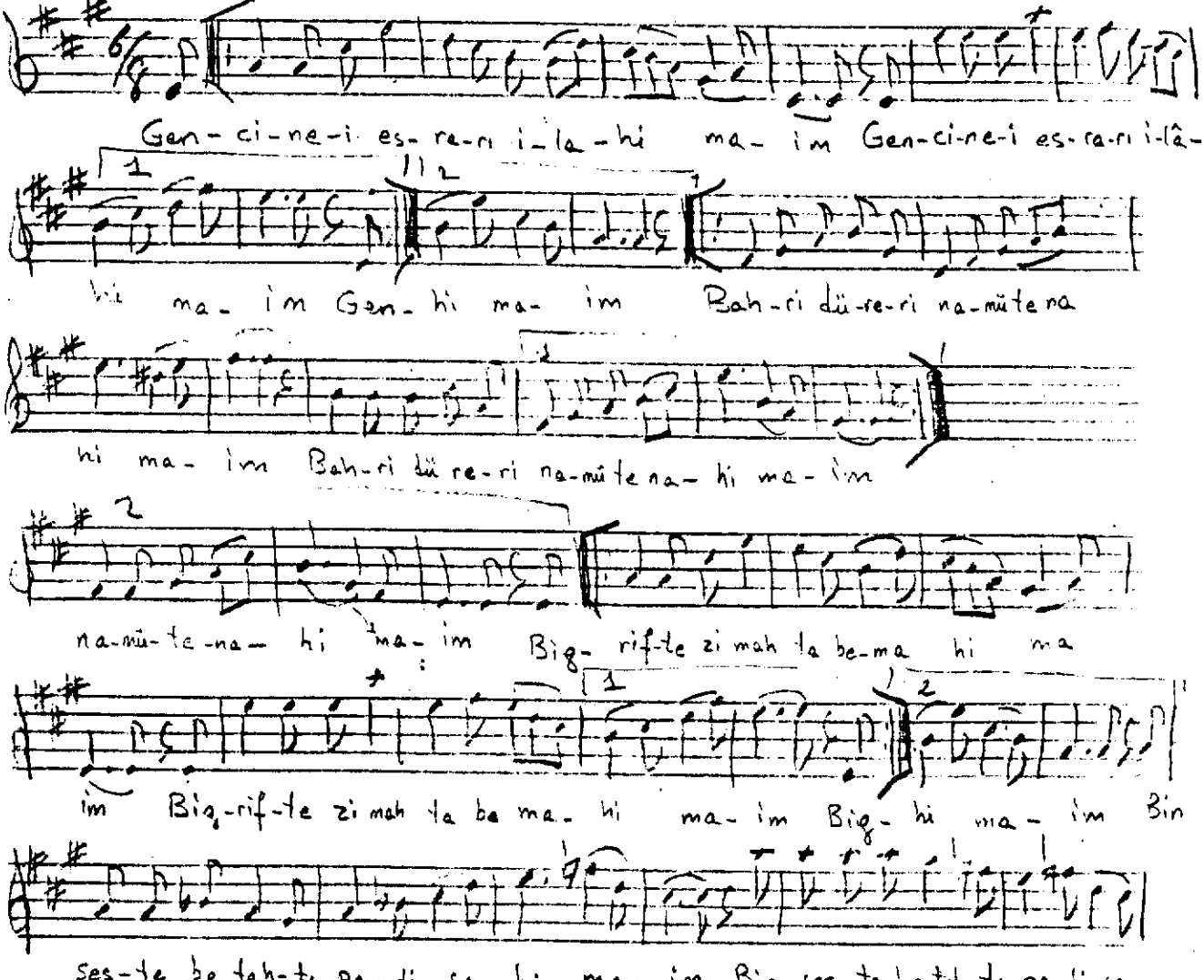

hi ma- im Bin-şes-te be tah-tı pa-di-şa- hi ma- im Bin-

şes te be tah-tı pa-di-şa hi ma- im

[Selâm] tvjer (♩-92)

Sul-ta- ni me- ni

sul- ta- ni me- ni

Ven der di- lü can i- ma-

ni me- ni Der men bi- de-

mi men zin- de şe-

vem Yek can ci şe

ved cud ca- ni me-

ni Nan bi tü me-

ra zeh- rest ne

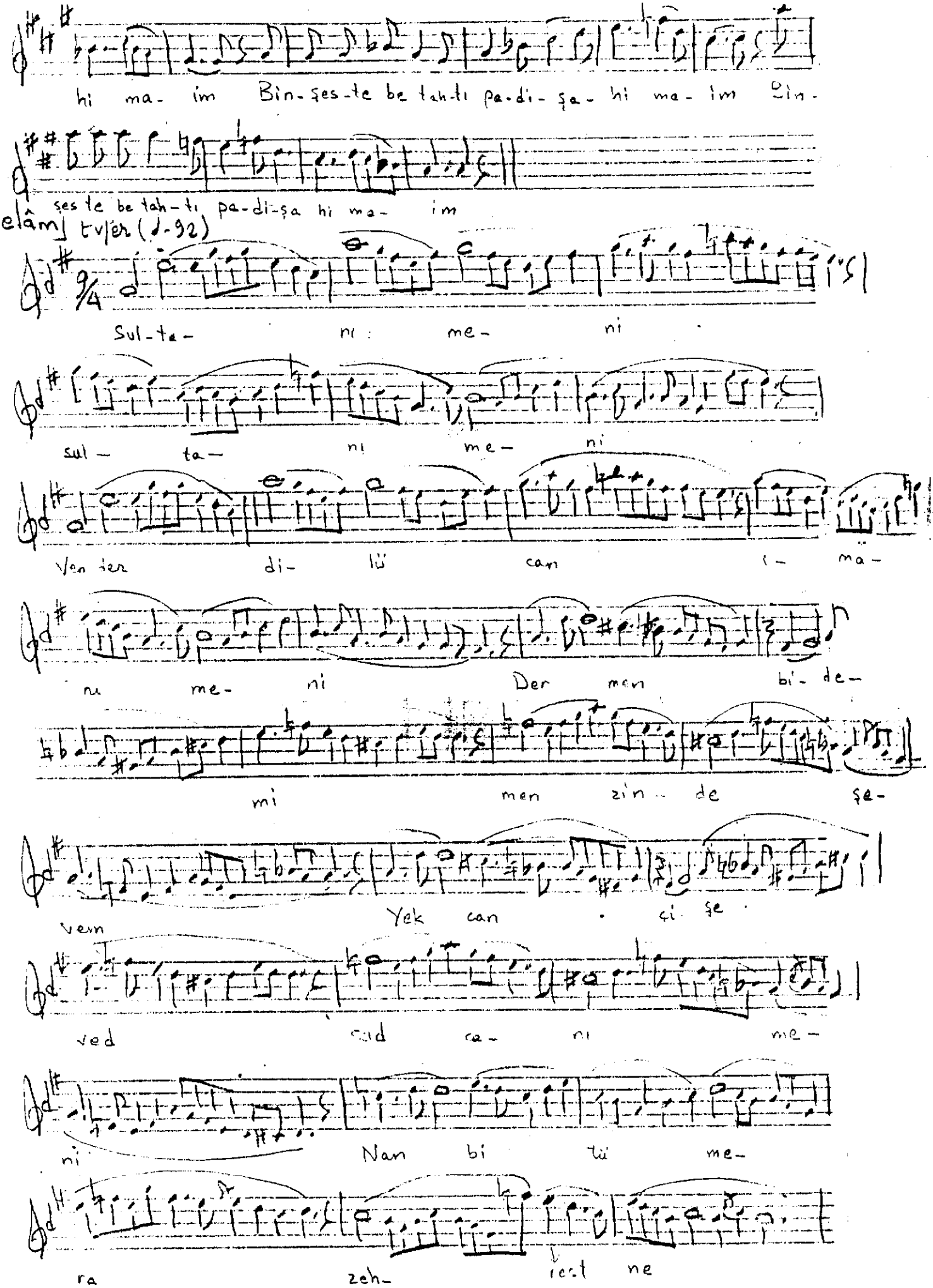

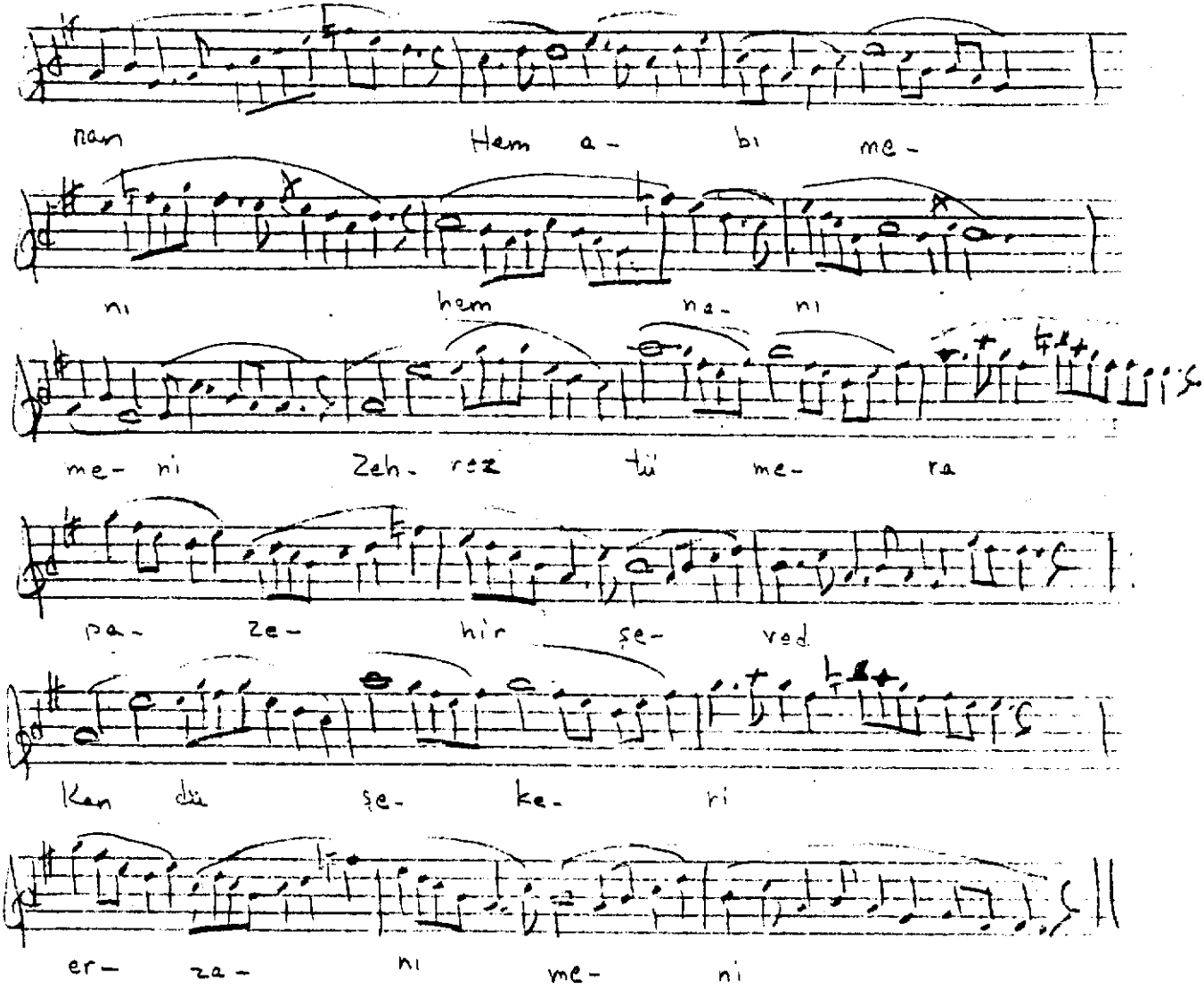
nam Hem a- bi me-
ni hem na- ni
me- ni Zeh- rez tü me- ra
pa- ze- hir şe- ved
Kan dü şe- ke- ri
er- za- ni me- ni