(Negahila) Nagabat

سماعي عرضبار من الحان الموسيقار التركي رفعت قايا كوك اقتباسه سماعي

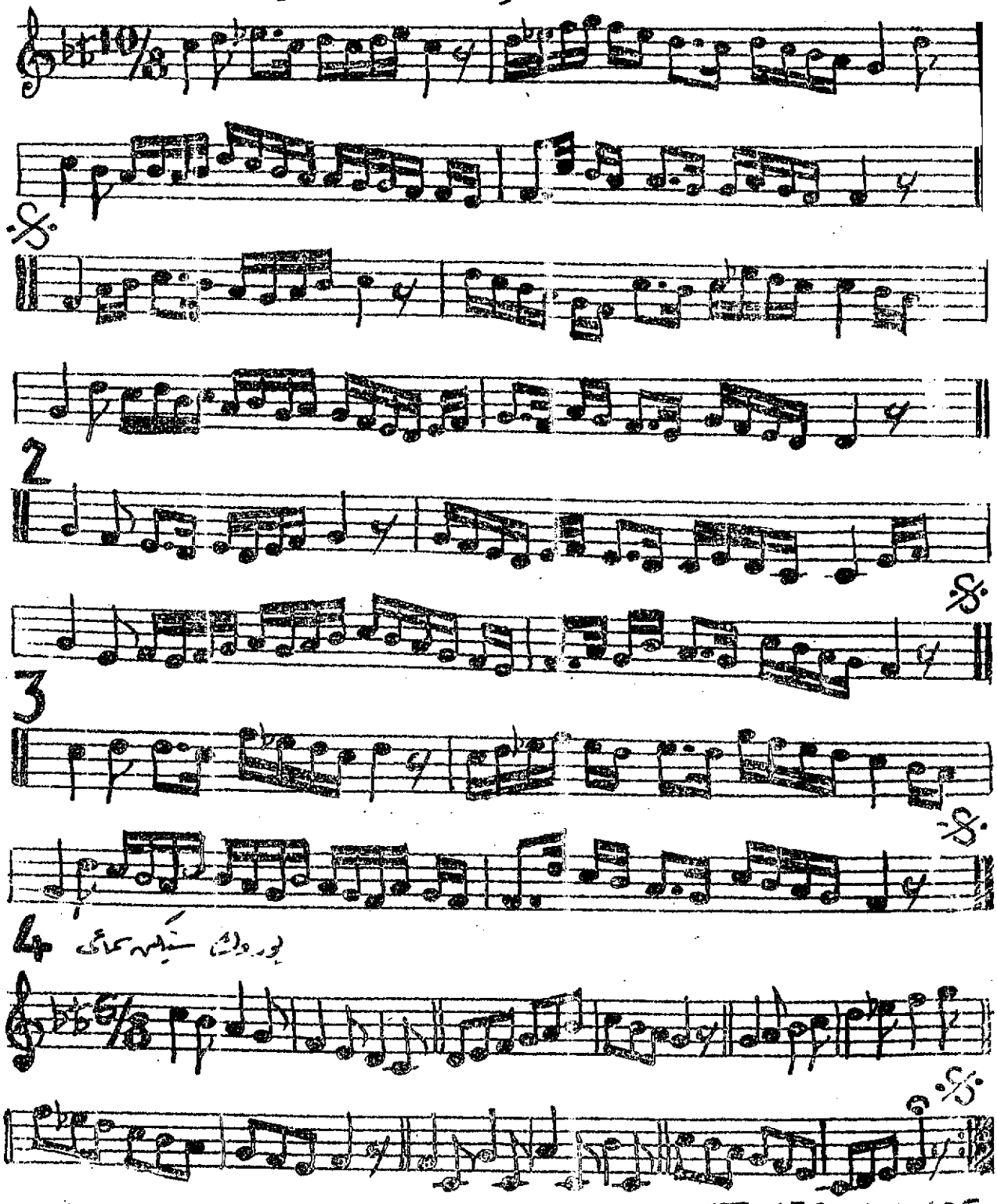

VI. 156 No. 105

مقام عرضبار مركب من مقام صبا ومقام بياتي من نغمة بياتي العواء للنوا
ومقام النوا عشيران نغمة الكلمة
ومقام راست ذو الحسين من نغمة الدوكاه
ويجري كما هو في السماعي
جميع النغمات في الموسيقى الشرقية من تأليف الملحن قايا كوك

مقام عرضبار

مقام البياتي المصور

٣	٣	٤ + ٣	٣	٤ + ٤	٤	٤	٤	٤	٤	بالدرياغ
٨	٥	٩ + ٨	٥	٩ + ٩	٤	٩	٩	٩	٩	بالكمات
ك ص	ط	ك ص ط +		ط		ط	ط			بالرموز

هذه الطبع محفوظة للملحن ١٤/١٢/١٩٦٨ البيت