

SABÂ ILÂHÎ (\*)  
(Ağla gözüm ağla...)

Beste: Bilinmiyor  
Güfte: Yunus Emre

solo

a)

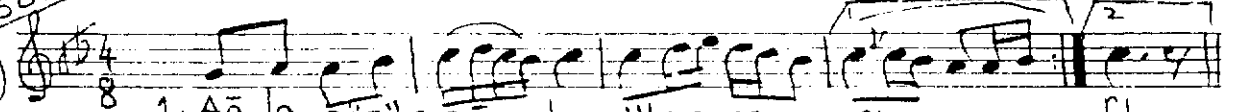

1. Ağ la gözüm ağ la gül me zengay rı  
2. Ne gambana bun da bin kez ö lür sem

ri  
sem 2. gıf.

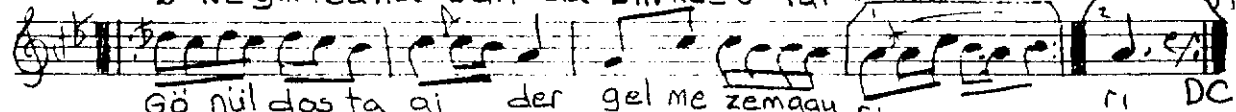

Gö nül dost a gi der gel me zengay rı  
On da ö lüm ol maz öl me zengay rı

ri DC  
ri

KORO

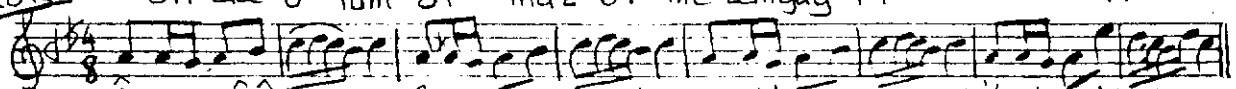

Â men nââ men na â mennabil lâ hi Mürşid na Muham med ibni Abdillâh

solo

b)

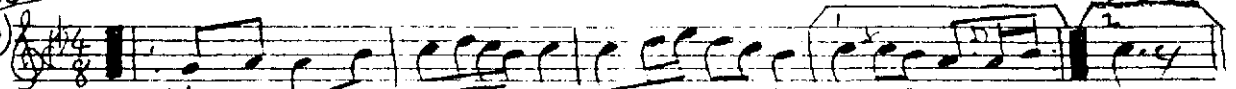

3. Yansın canım yan sın aş kın o du na  
4. Söyler bu nu â şık dî lin den Yû nus

na  
nus

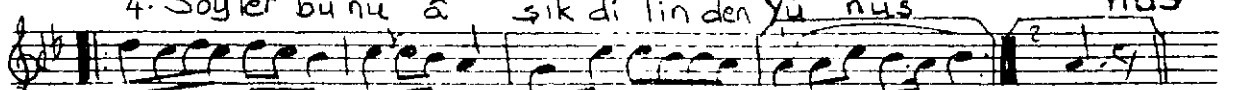

Aksın kanlı ya şım sil me zengay rı  
Ka can â şık öl dum dön me zengay rı

ri  
ri

(\*) Y. Mimar Mühendis Özcan Engiydirenin dedesinden duyduğu şekliyle okuyusundan