

NIHAVEND FANTEZİ
BANA YALAN SÖYLEME HİÇ

SOFYAN

♩=160 ARANAĞME

MÜZİK VE SÖZ : HASAN GÜLER
"FERİT SİDAL'DAN"

1.

2.

BA NA YA LAN SÖY LE ME HİÇ

1. —SAZ— 2.

AL DA NİPTA SÖZLE Rİ NE KA NA MAM KA NA MAM KANA MAM KANA

MAM SA NA BEN AL DA NA MAM KA NA MAM KANA MAM

—SAZ— —SAZ—

SA NA BEN AL DA NA MAM GÜ LE REK BE Nİ KAN DIR MA

—SAZ— 1.

O SAH TE GÜLER YÜ ZE AL DA NA MAM

2.

AL DA NA MAM DÜN GE CE BE Nİ BEK LET TİN HA Nİ YA YA LAN CI GE LE

1. —SAZ— 2.

CEK TİN CEK TİN YA LAN CI GEL ME DİN

AŞ KI MI HİÇ BİL ME DİN YA LAN CI GEL ME DİN AŞ KI MI

—SAZ— —SAZ—

HİÇ BİL ME DİN GÜ LE REK BE Nİ KAL DIR MA

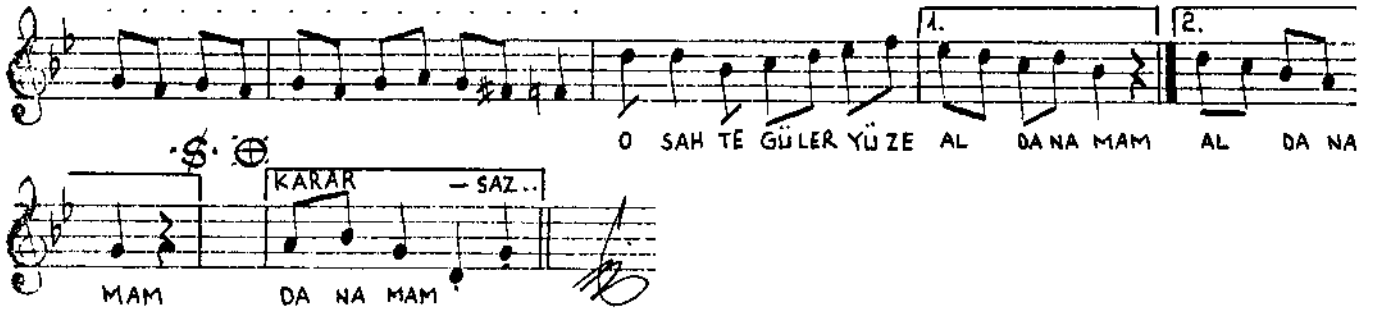

BANA YALAN SÖYLEME HİÇ
ALDANIPTA SÖZLERİNE KANAMAM
KANAMAM SANA BEN ALDANAMAM

GÜLEREK BENİ KANDIRMA
O SAHTE GÜLER YÜZE ALDANAMAM
KANAMAM SANA BEN ALDANAMAM

DÜN GECE BENİ BEKLETTİN
HANIYA YALANCI GELECEKTİN
YALANCI GELMEDİN AŞKIMI HİÇ BILMEDİN