Ağıraksak HİCAZKÂR ŞARKI NİKOGOS Ağa

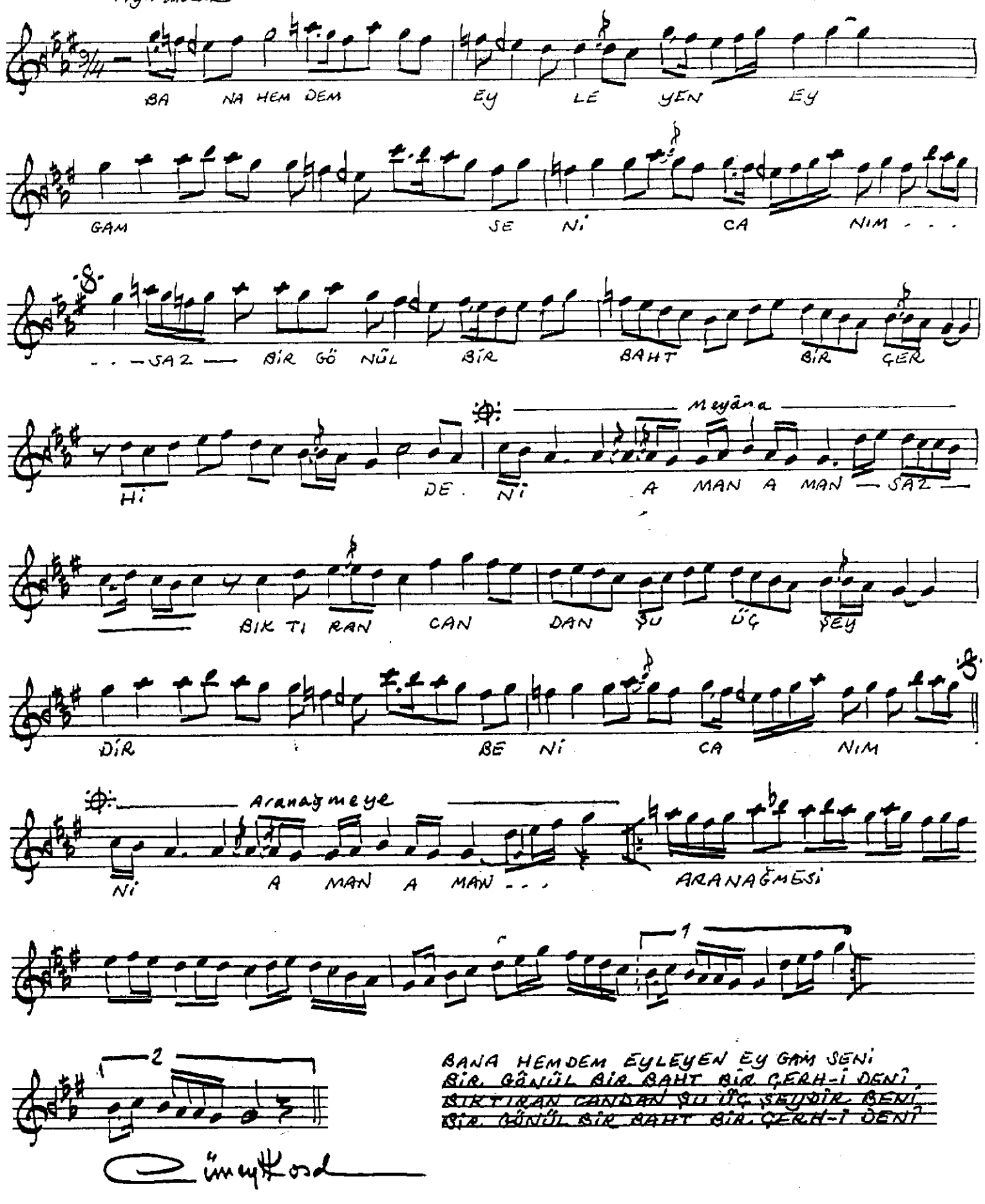

BANA HEMDEM EYLEYEN EY GAM SENİ
BİR GÖNÜL BİR BAHT BİR ÇERH-İ DENİ
BIKTIRAN CANDAN ŞU ÜÇ ŞEYDİR BENİ
BİR GÖNÜL BİR BAHT BİR ÇERH-İ DENİ

Ümmühan

Muhtelif notalardan 4.8.1994