Hüseyni Şarkı

(Bana birkez gülüversen...)

♪=90
Evsat

Beste:Hasan Esen
Güfte:İlhami Güntel

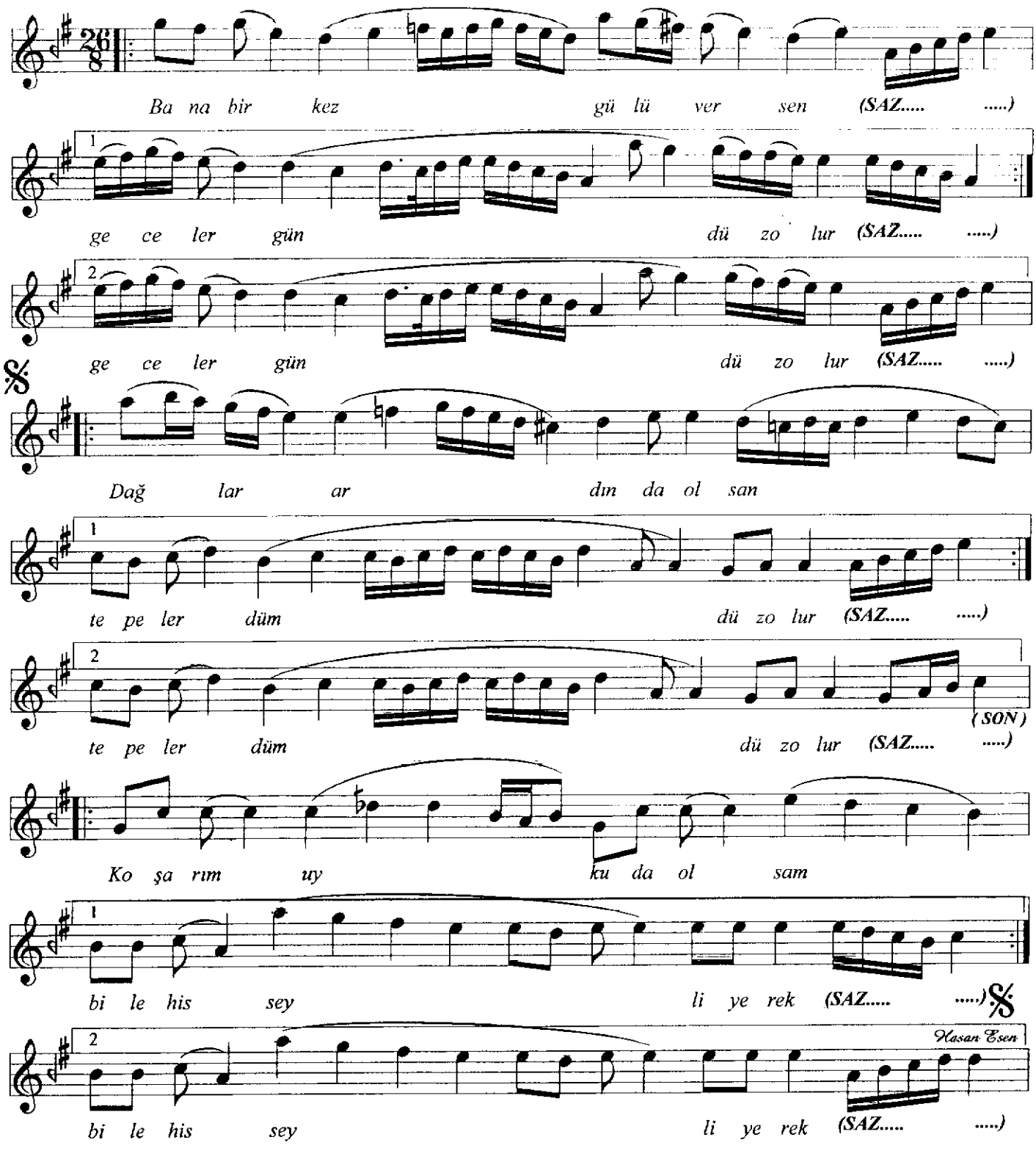

BANA BİR KEZ GÜLÜVERSEN GECELER GÜNDÜZ OLUR
DAĞLAR ARDINDA DA OLSAN, TEPELER DÜMDÜZ OLUR
KOŞARIM, UYKUDA OLSAM BİLE HİSSEYLİYEREK
DAĞLAR ARDINDA DA OLSAN, TEPELER DÜMDÜZ OLUR..

17 . 1 . 2002

İLHAMİ GÜNTEL