

NIŞABUREK ŞARKI

Beste: Ahmet Ağ

Güfte: Mihri

(Bakmazsın âşık pendine)

Soryan

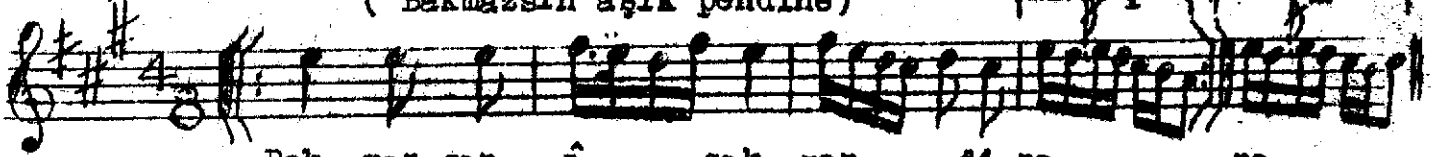

Bak maz sın â şık pen.... di ne ne



is ter sin al mak ben..... di ne ne

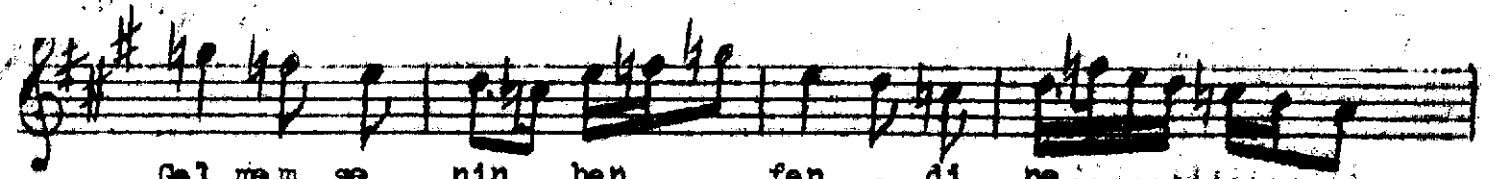

Gel mem se nin ben fen... di ne.....



Gel mem se nin ben fen..... di ne



Na zet ma ken di ken.....di ne ne

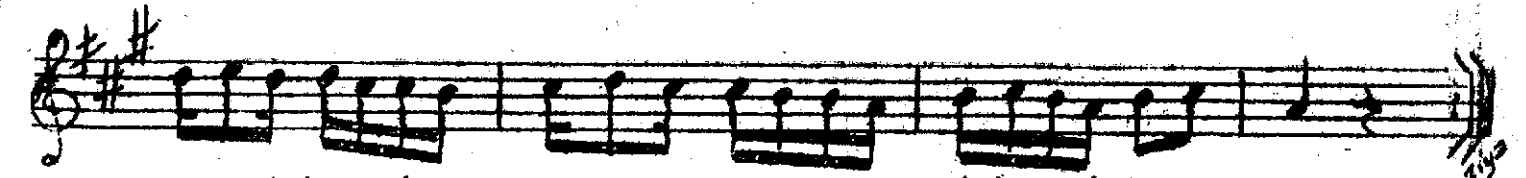
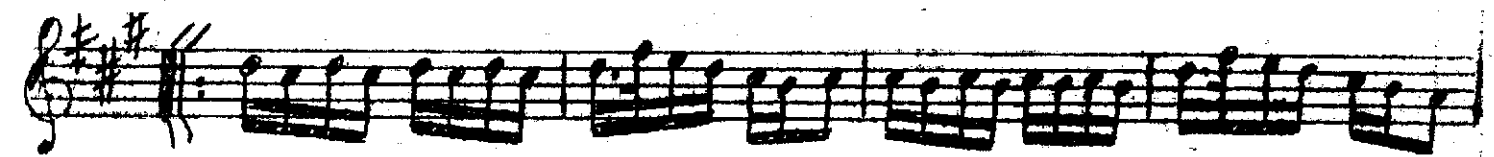

(1)  
Bakmazsın âşık pendine  
İstersin almak bendine  
Gelmem senin ben fendine  
Nâz etme kendi kendine .

(2)  
Küsdüm şana ey gonca fem  
Çekme sakın aslaa elem  
Gayrı seni ben istemem  
Nâz etme kendi kendine...

Pend : Nasihat

Bend etmek : Bağlamak

Pend : Hile

Gonca fem : Gonca ağızlı...