BAYÂTİ ŞARKI

"Yüzüme yavru yavru.."

Söz ve Müzik:
Necip Mirkelâmoğlu

Usûlü: Aksak

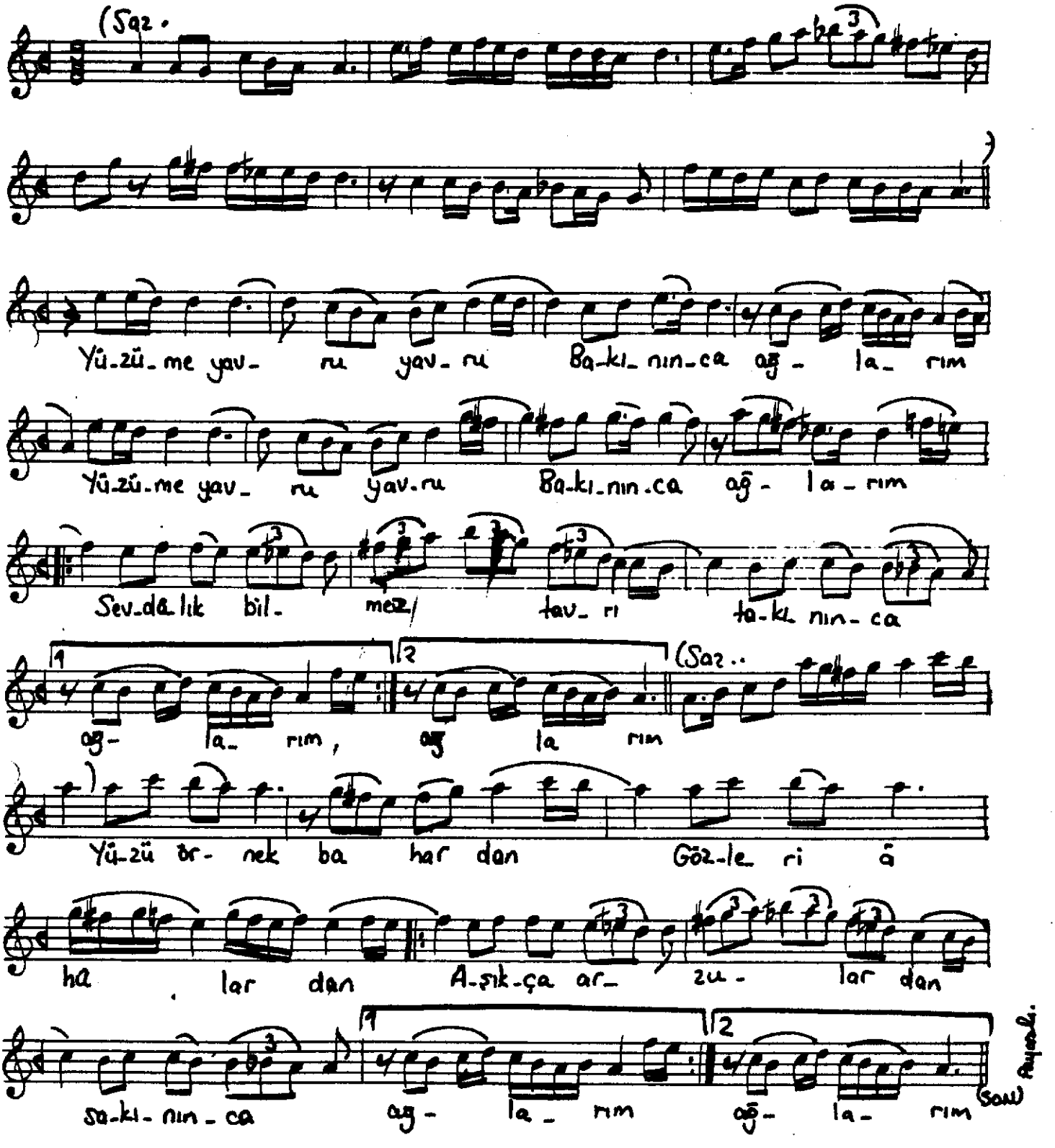

Yüzüme yavru yavru
Bakınınca ağlarım
Sevdâlık bilmez tavrı
Takınınca ağlarım

Yüzü örnek bahardan
Gözleri âhûlardan
Âşıkça arzulardan
Sakınınca ağlarım