2'.45"
(♩) 96

Nim Sofyan

MUHAYYER KÜRDİ ŞARKI
(Yollar bitmez gide gide)

Söz: Sâlih Korkmaz
Müzik: Alâeddin Şensoy

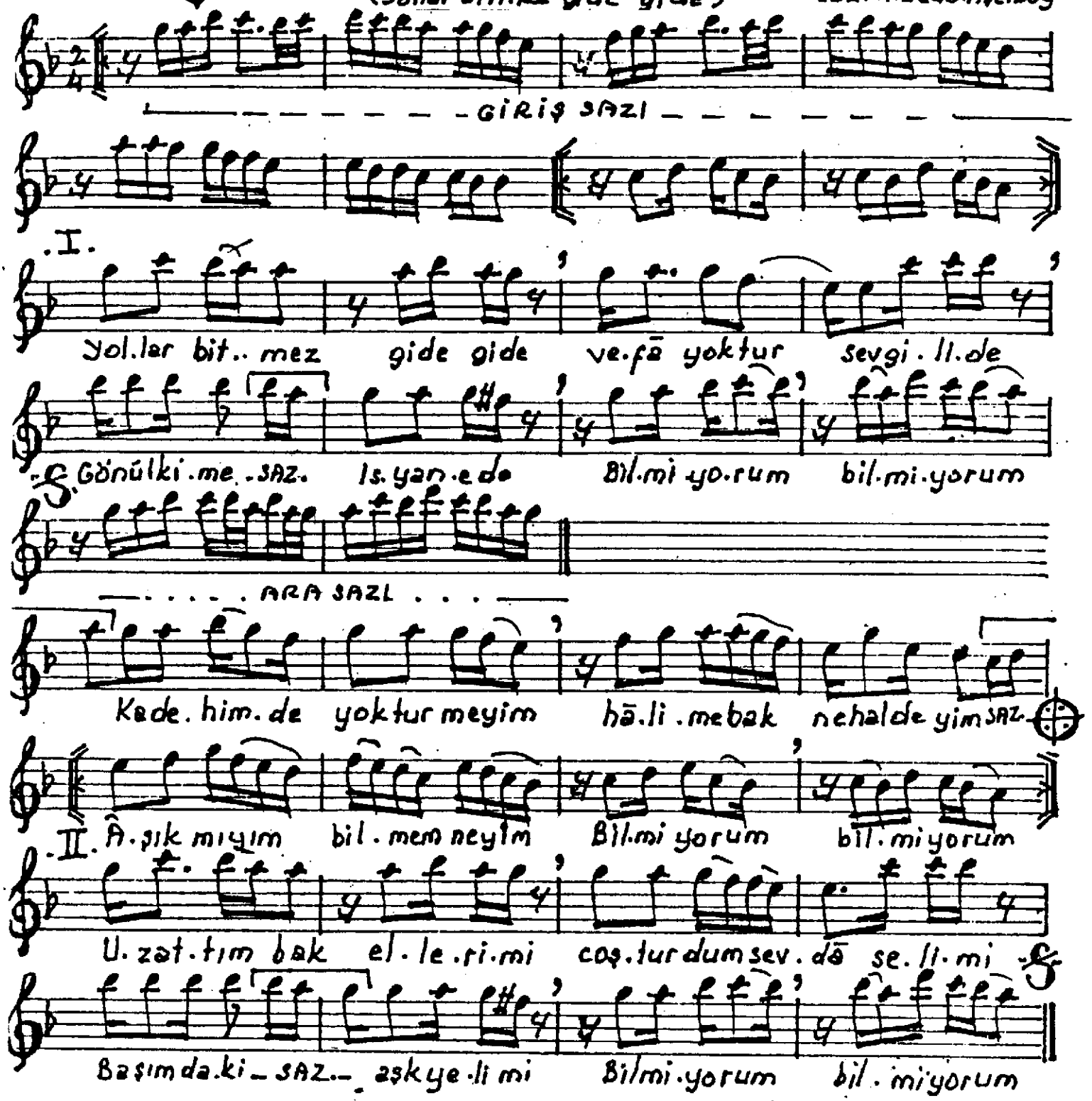

I.

Yollar bitmez gide gide.
Vefâ yoktur sevgilide.
Gönül kime Isyan ede?
Bilmiyorum, bilmiyorum.

II.

Uzattım bak ellerimi.
Coşturdum sevdâ selimi.
Başımdaki aşk yelimi?
Bilmiyorum, bilmiyorum.

NAKARAT
Kadehimde yoktur meyim.
Hâlime bak, ne haldeyim.
Aşık mıyım bilmem neyim?
Bilmiyorum, bilmiyorum.

Sâlih Korkmaz