

MÜSTEAR ŞARKI
(YÂRE FÂŞ ET)

1956 senesinin başında
"Safiye" me naçiz bir ithaf
Şiir : Yenişehirli AVNİ

Usûlü: SEMAİ

MÜSTEAR ŞARKI (2)

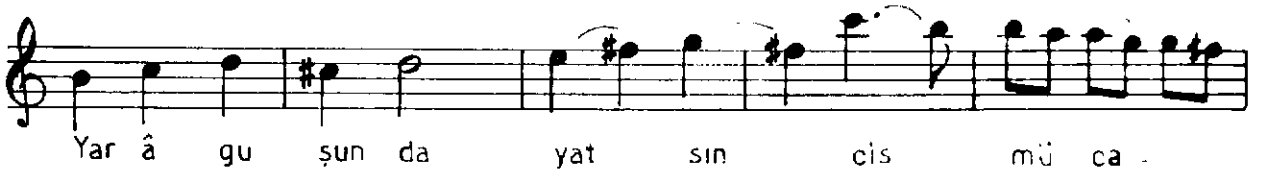
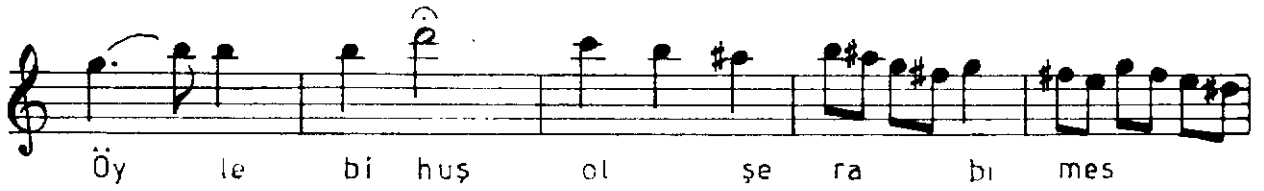
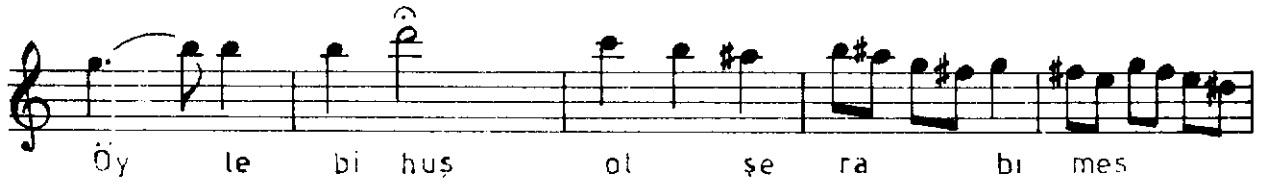
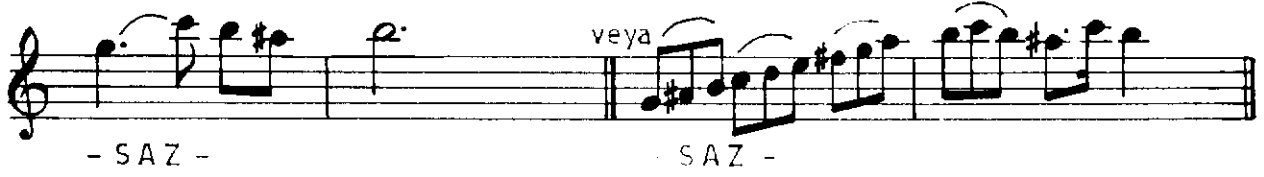

MÜSTEAR ŞARKI (3)

1. Nağme veya 2. Nağme

... nin duy ma sin -SAZ- ... sin -SAZ-

Yar â gû sun da yat sin cis ... mü ca ...

... nin ... duy ... ma ... sin ...

Yâre fâş et râzı mı amma deha'nın duymasın
Güft-ü gûy-i vuslatı rûh-i revânın duymasın
Öyle bihûş ol şerâb-ı mesti-i vuslatla kim
Yâr agûşunda yatsın, cism ü cânım duymasın
(Yenişehirli Avnî)

(*) Üstad metodun bazı yerlerinde olduğu gibi, bu şarkısında da (saz) bölümlerinde iki şekilde çalınmasını arzu etmiş. Bu nedenle aynısını yazıyoruz.