

ŞİVENÜMÂ YÜRÜK SEMÂÎ

YAR GÖNLÜNÜ VERMİŞ ELE, KALBİNDE YERİM YOK

Usulü: YÜRÜKSEMÂÎ

2 0 8 6 8

Beste: Cavit ERSOY

Gülte: Hanife UZUN

: 96 Süre : 5'.30"

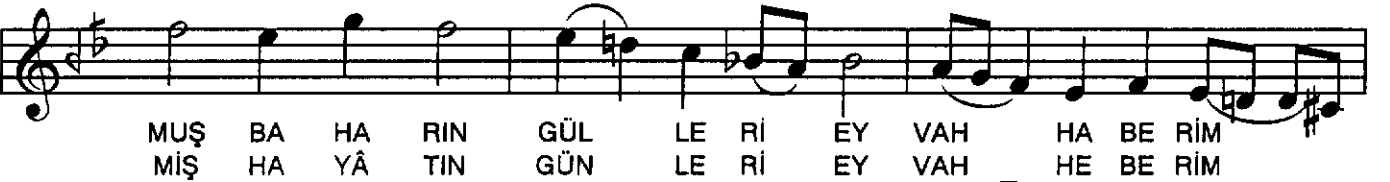

LEL (SAZ.....) SOL, MUŞ BA HA RIN GÜL LE Rİ EY
BİT MİŞ HA YÂ TIN GÜN LE Rİ EY

VAH HA BE RİM YOK (SAZ.....) SOL, MUŞ BA HA RIN
VAH HE BE RİM YOK BİT MİŞ HA YÂ TIN

GÜL LE Rİ EY VAH HA BE RİM YOK (SAZ.....) AŞ
GÜN LE Rİ EY VAH HE BE RİM

KIN PI NA RIN DAN İ ÇE RİM BEL Kİ DE DER

KEN (SAZ.....) AŞ KIN PI NA RIN DAN İ ÇE RİM

BEL Kİ DE DER KEN (SAZ.....) BİT YOK

KARAR DOLABI

Caat Ersoy

(SON)

YÂR GÖNLÜNÜ VERMİŞ ELE,KALBİNDE YERİM YOK
SOLMUŞ BAHARIN GÜLLERİ,EYVÂH HABERİM YOK
AŞKIN PINARINDAN İÇERİM BELKİ DE DERKEN
BİTMİŞ HAYÂTIN GÜNLERİ, EYVÂH HABERİM YOK

VEZNİ : Mef û lü , Me fâ î lü , Me fâ î lü , Fe û lün